репертуар скрипача

ТАНЕЦ

В. Войтик

Prestissimo (MM ♩ = 208)

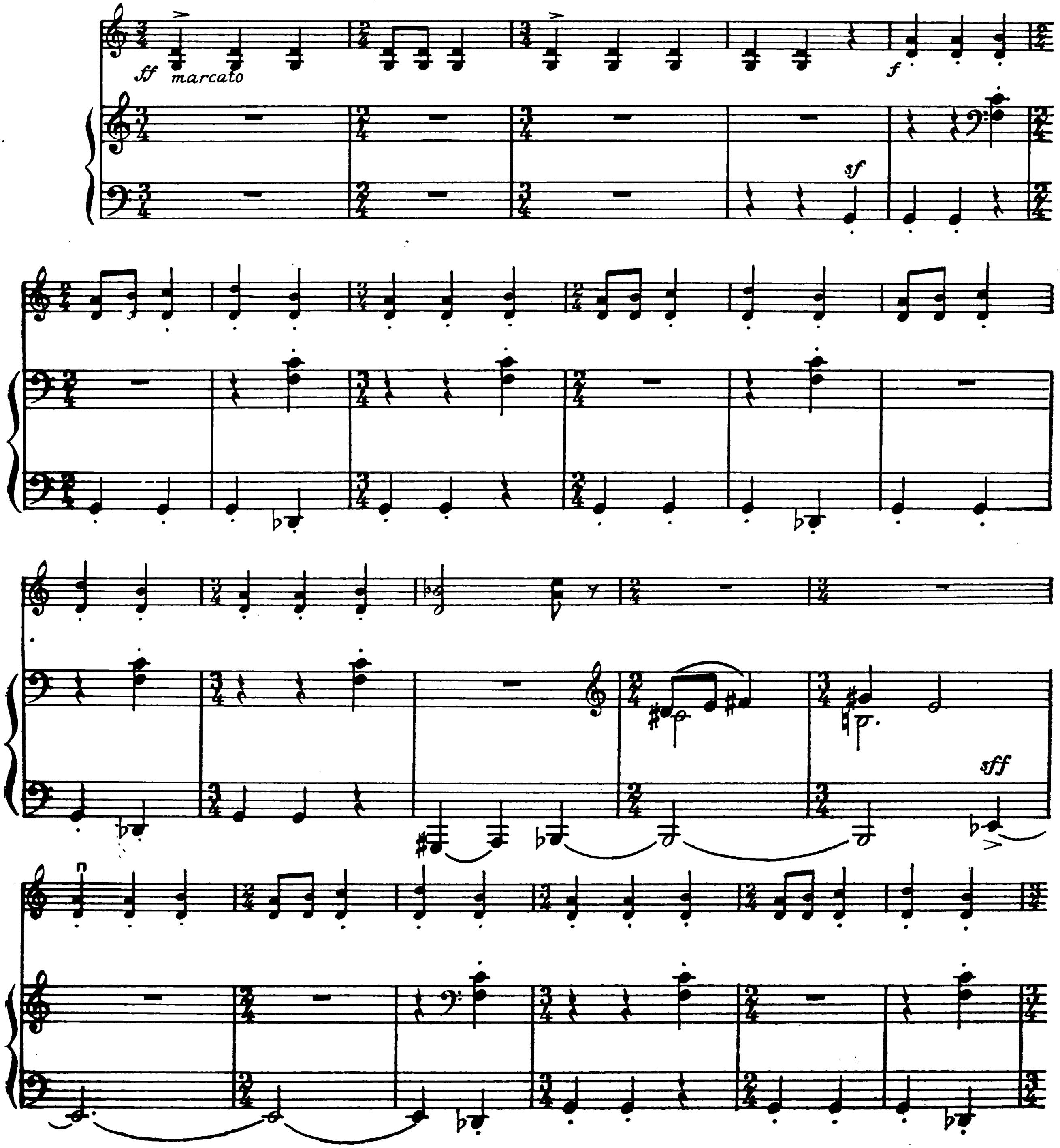

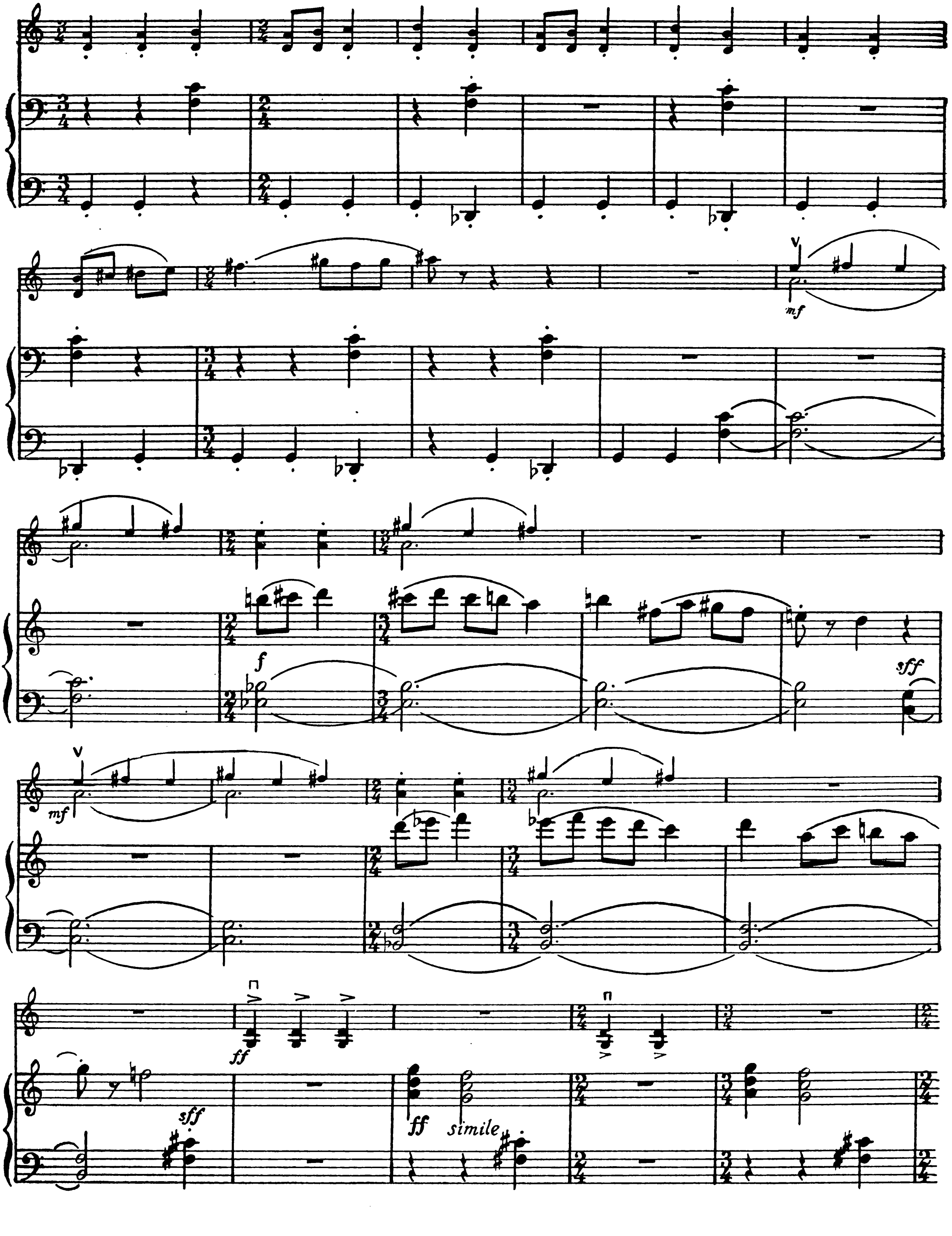
mf
f
sff
mf
ff
sff
ff
simile

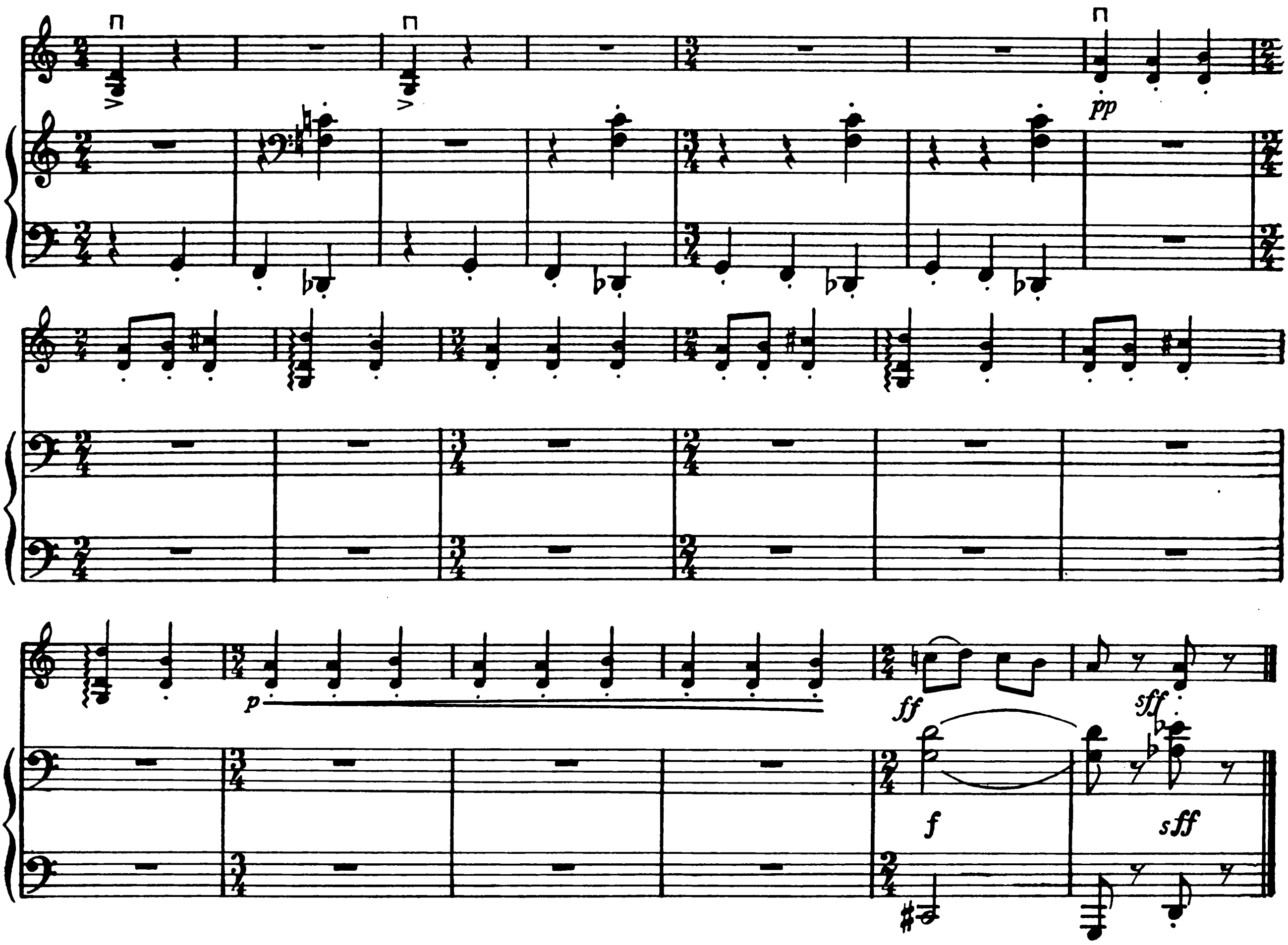

БЫЛИНА

Е. Дегтярик

Andante risoluto

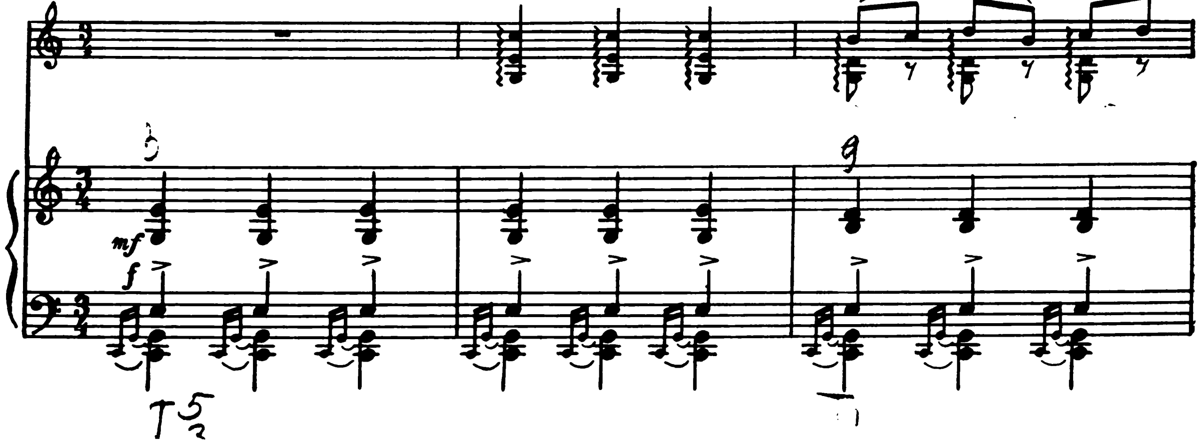

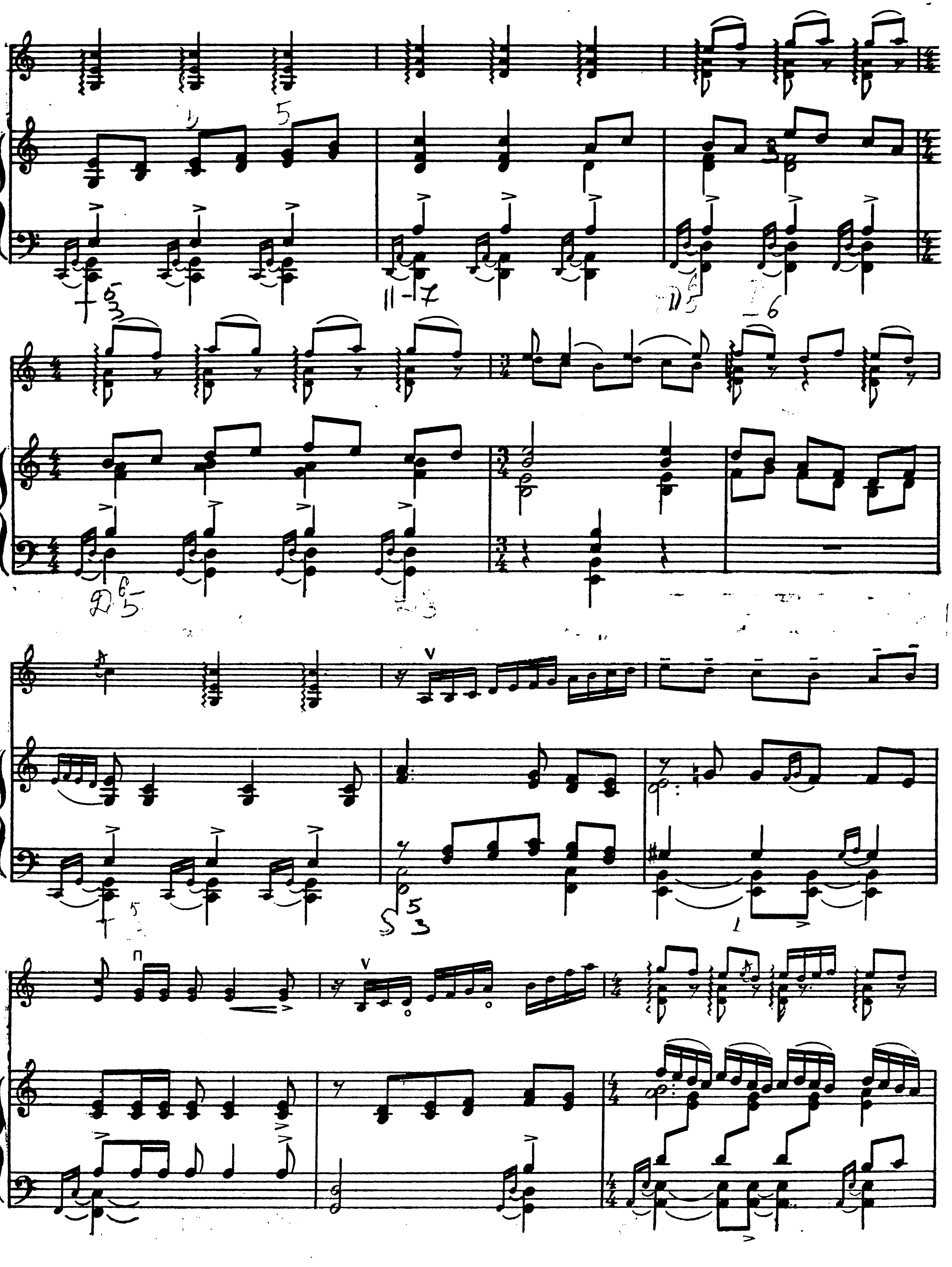

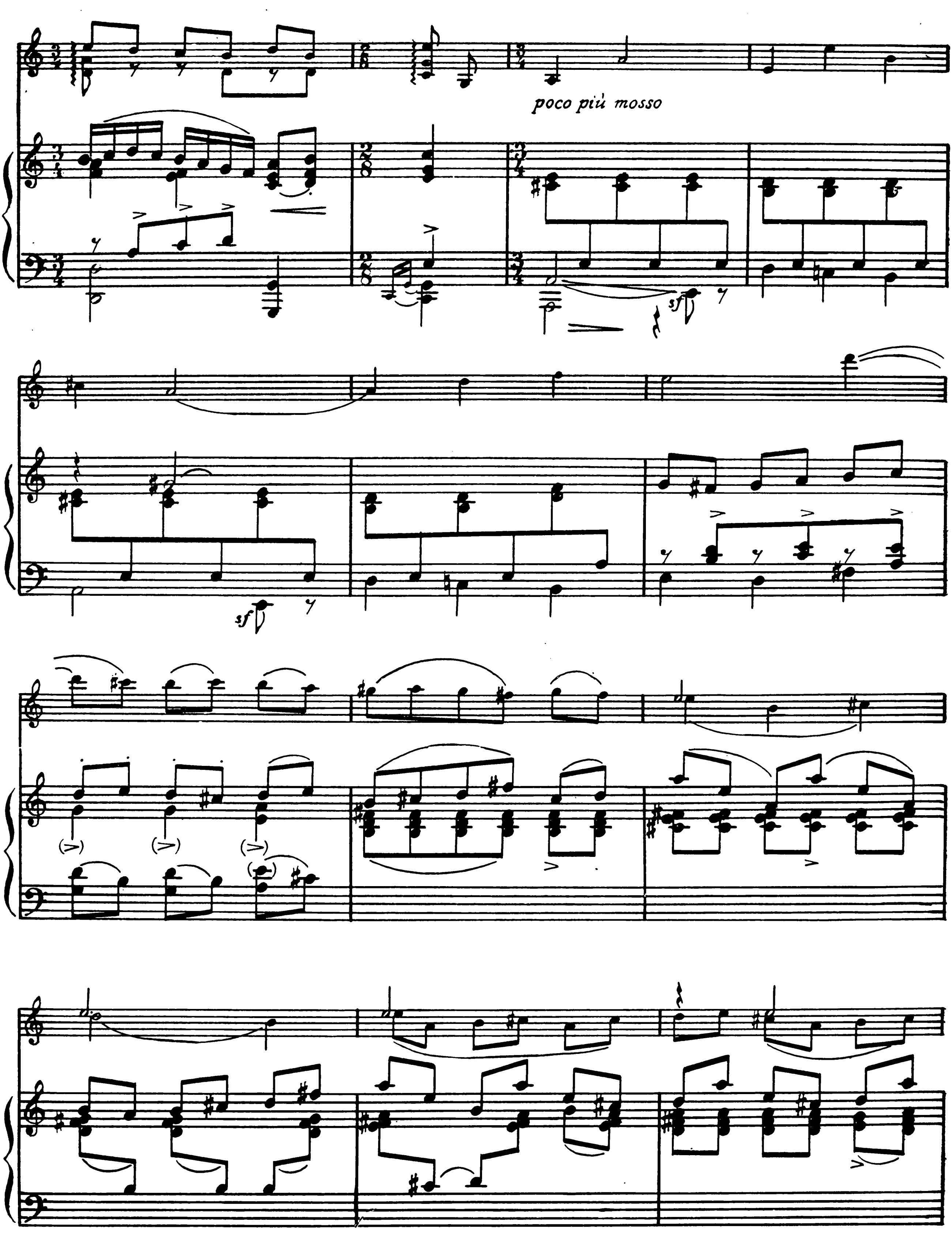
poco più mosso

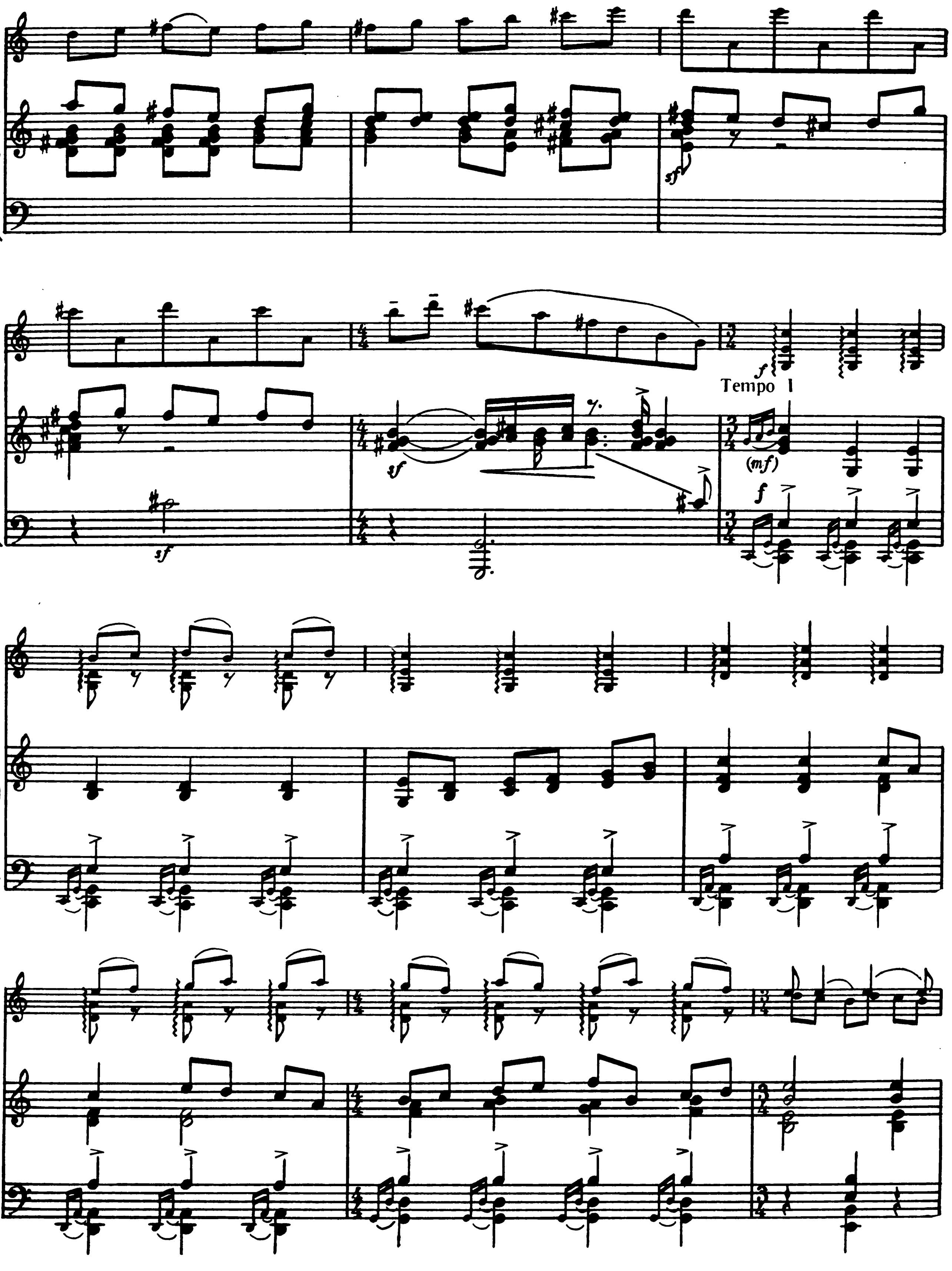
Tempo I
(mf)

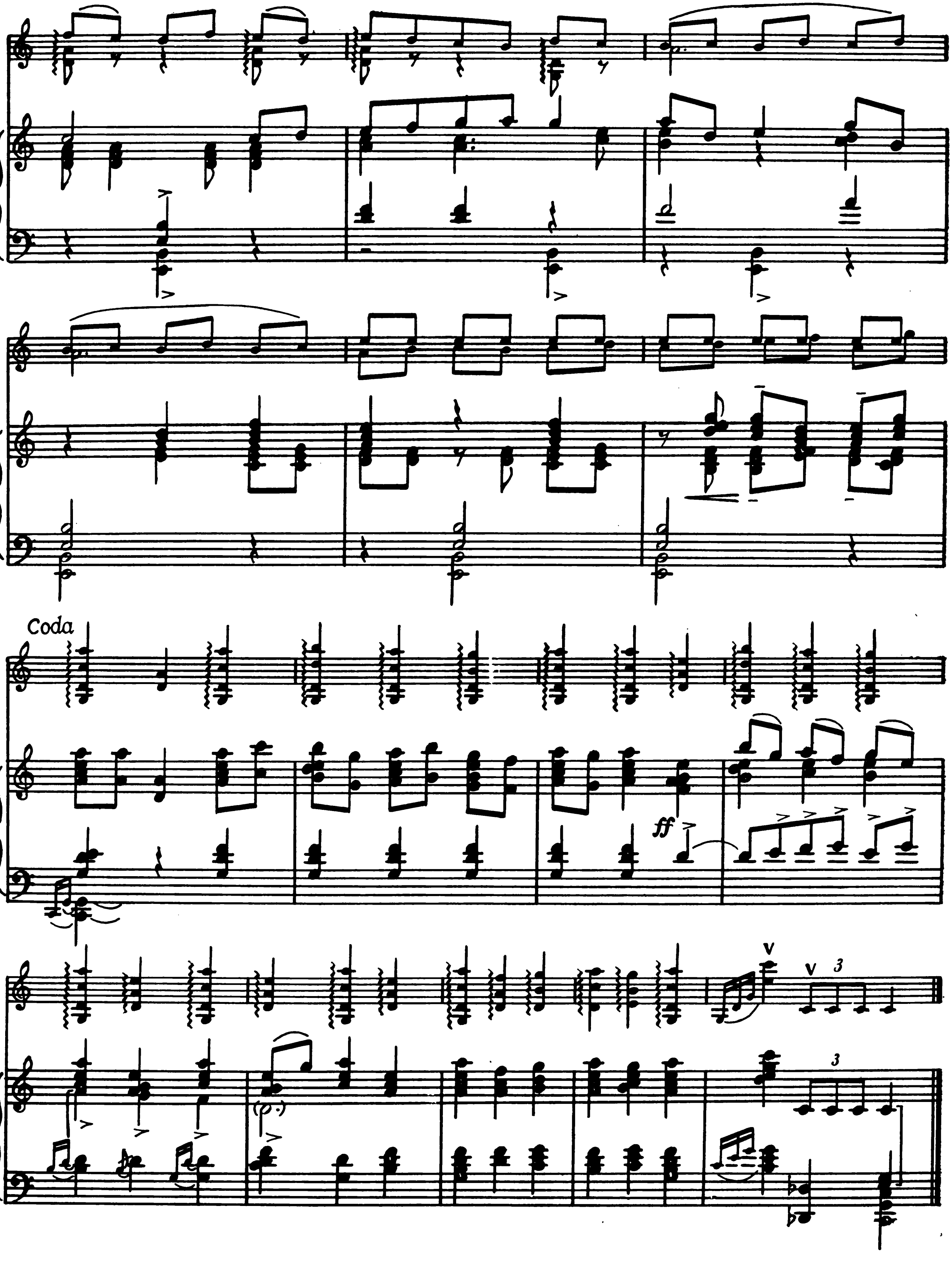
Coda
ff

ЮМОРЕСКА

Е. Дегтярик

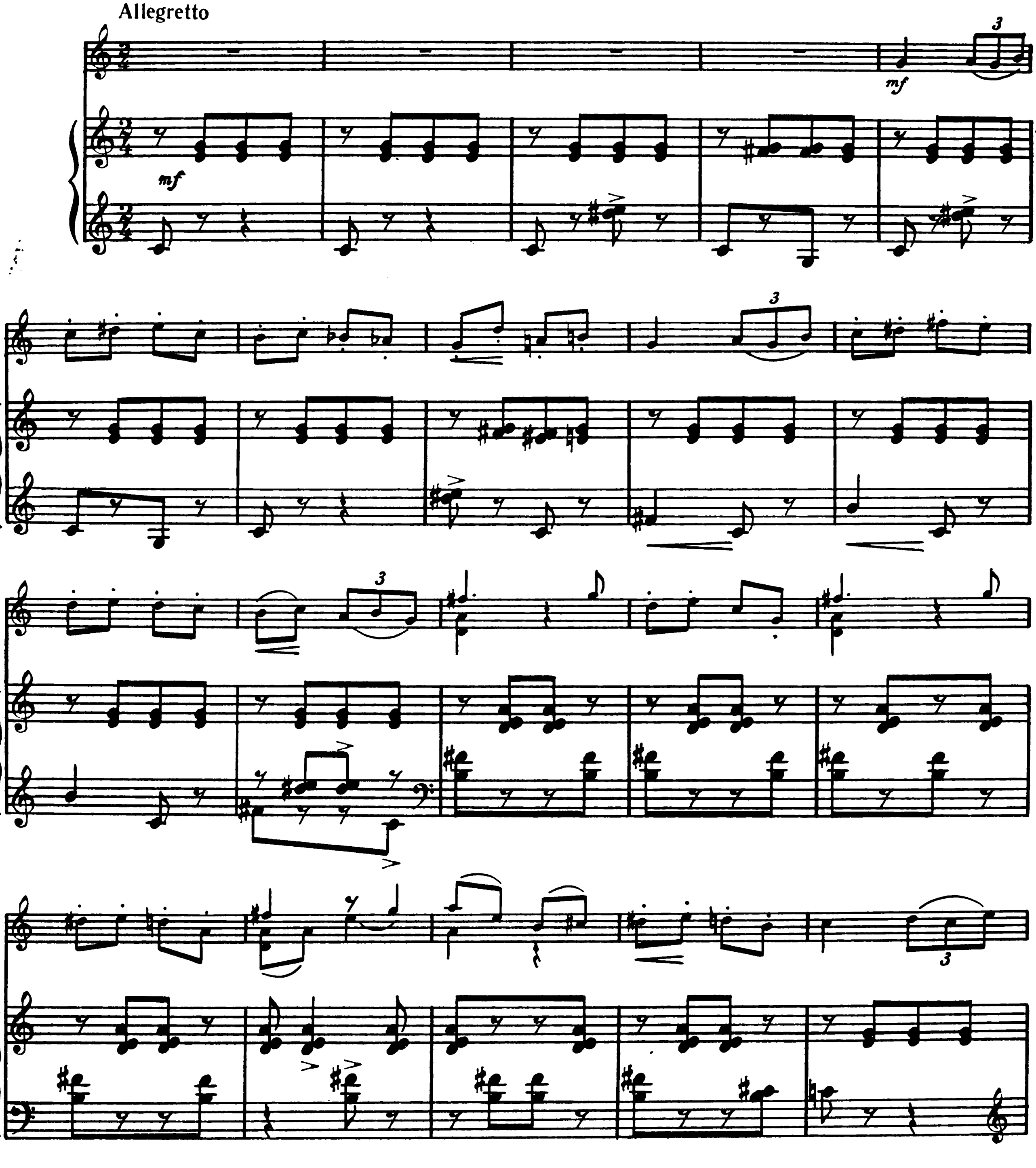

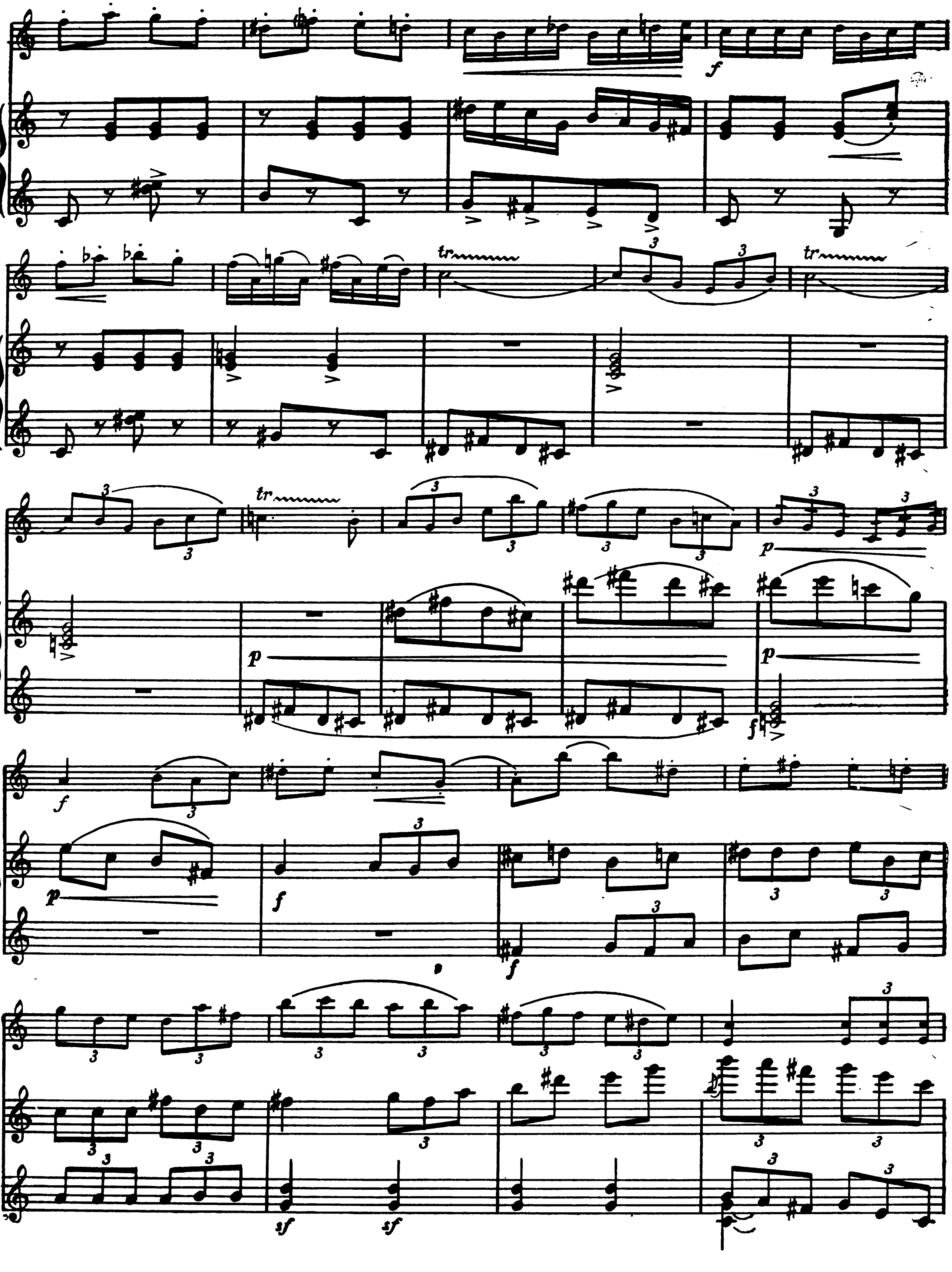

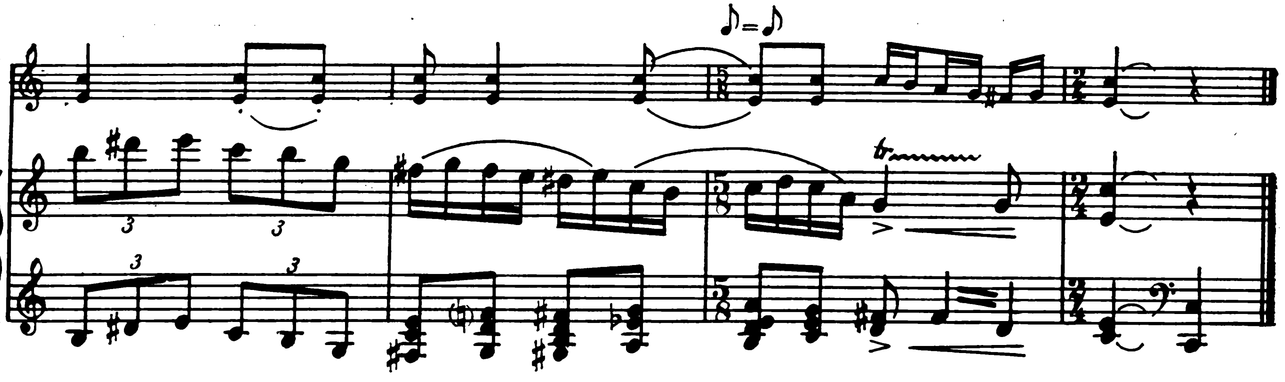

СТАРИННЫЙ ТАНЕЦ

Д. Каминский

Allegretto grazioso

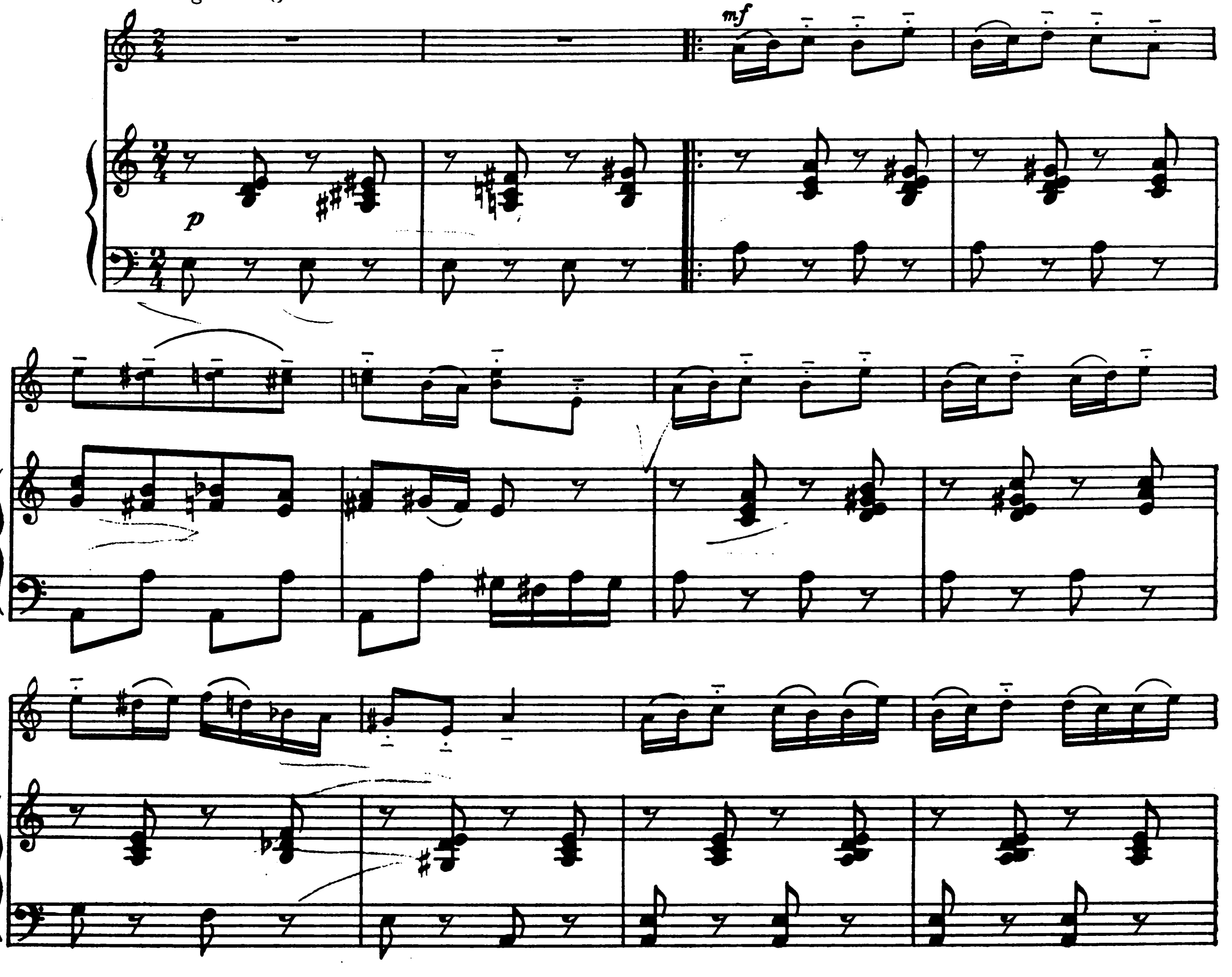

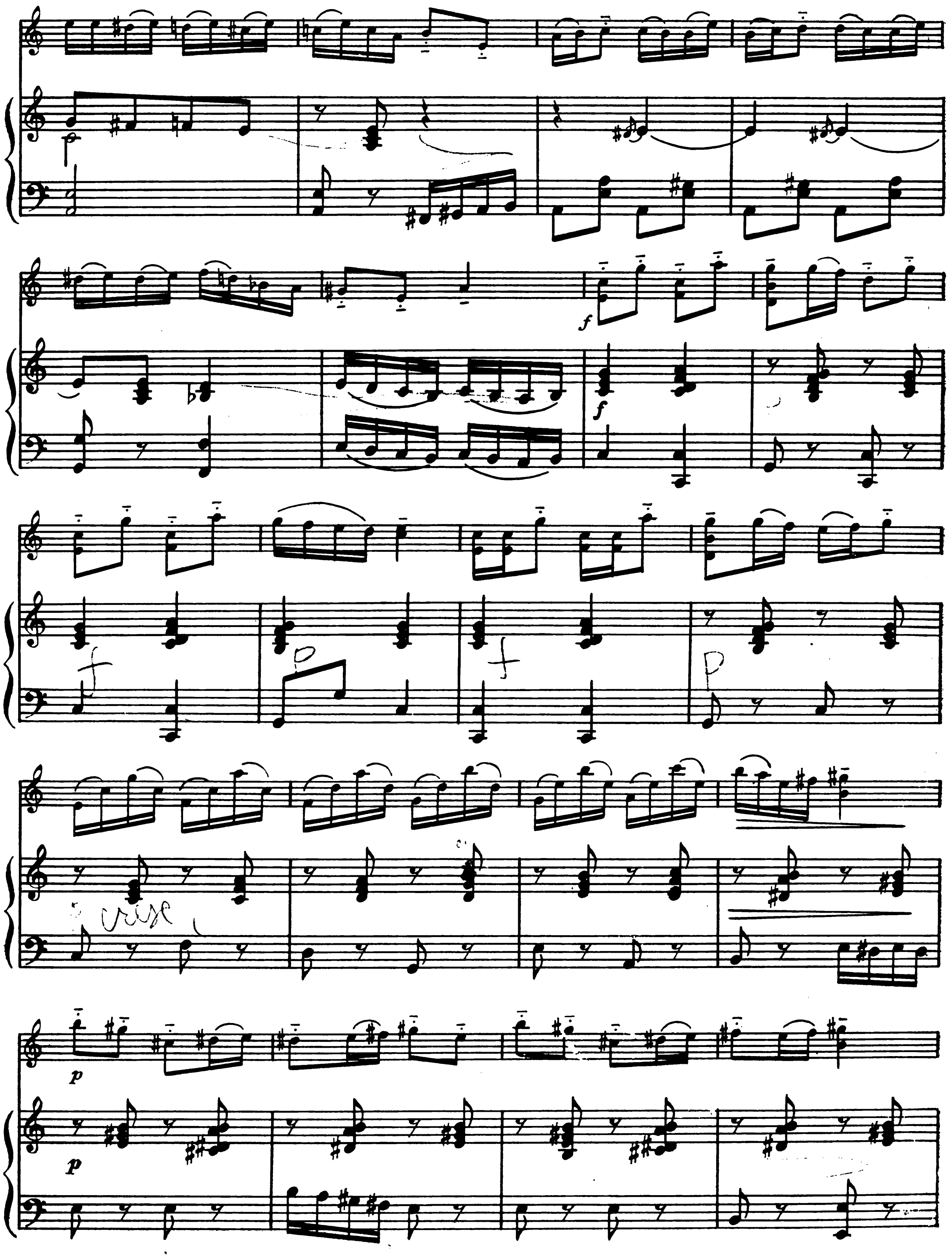
f
f
p
p

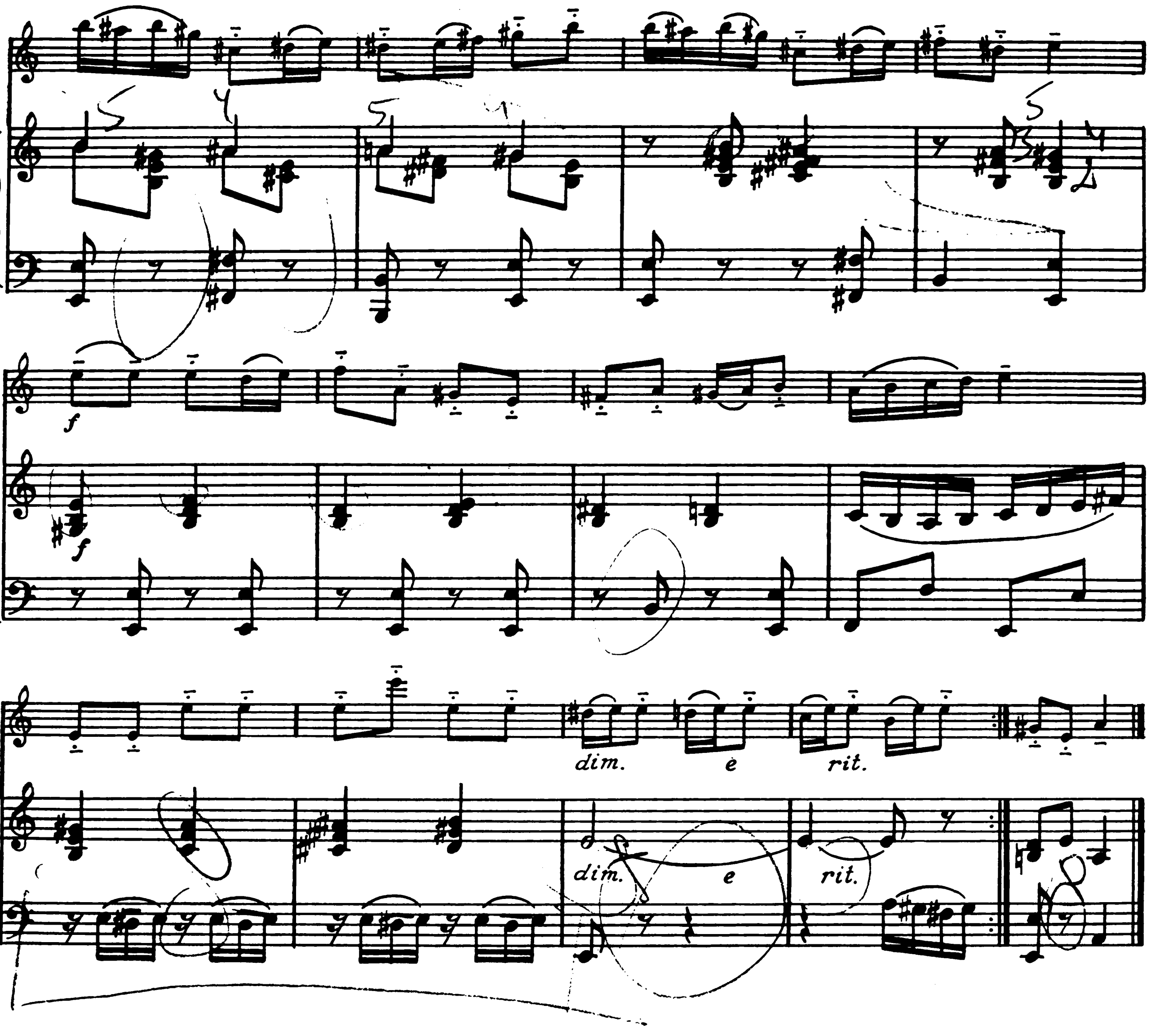

ВЕЧНОЕ ДВИЖЕНИЕ

Д. Каминский

Moderato assai

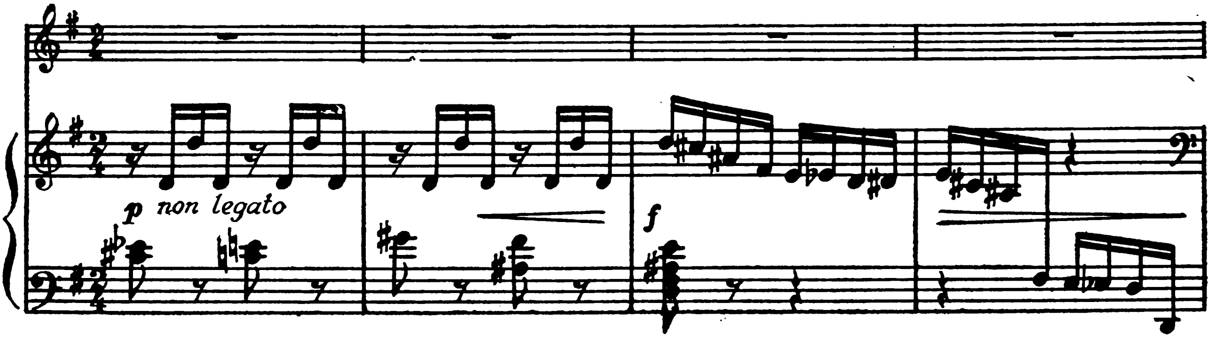

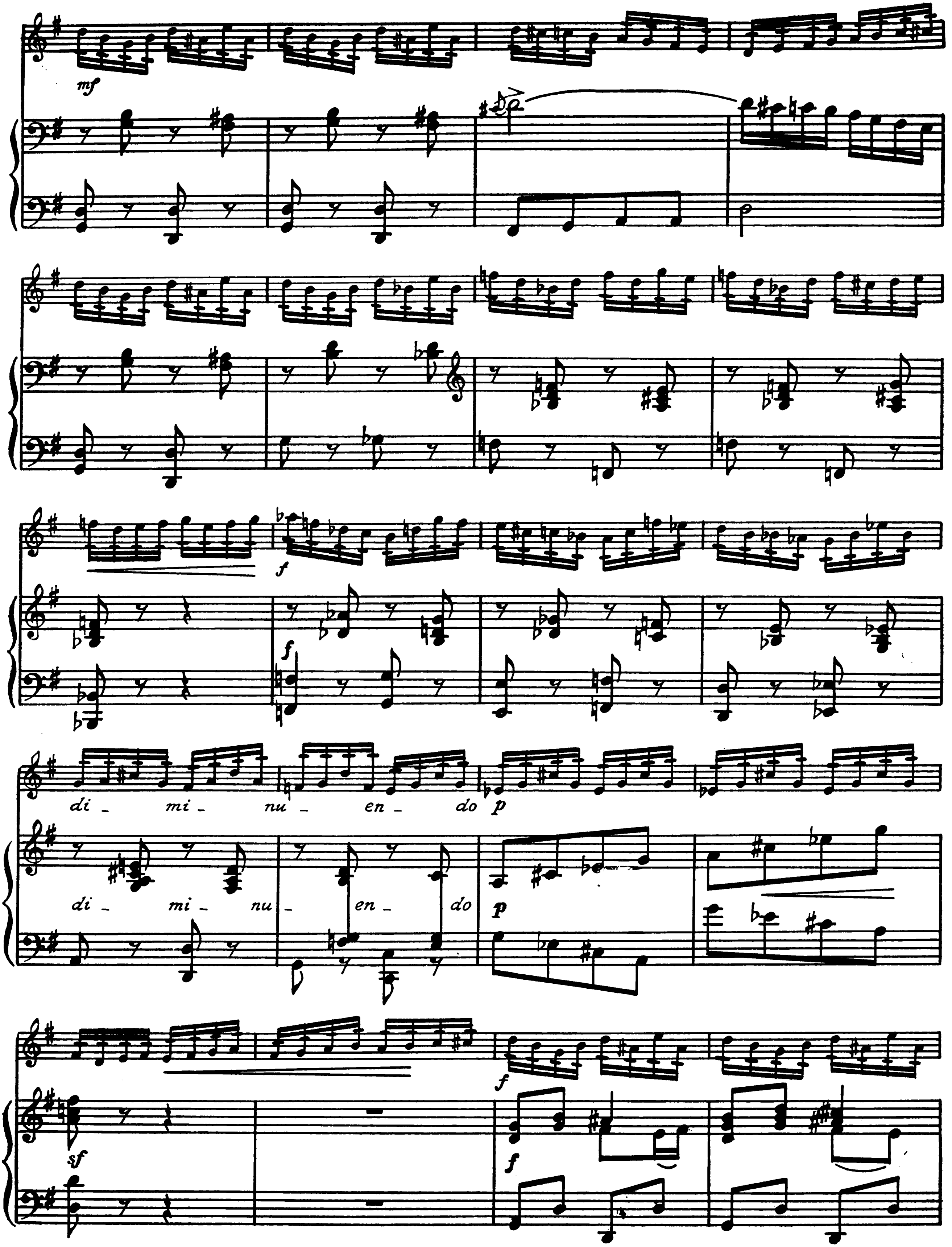
mf
f
di - mi - nu - en - do p
di - mi - nu - en - do
p
sf
f
f

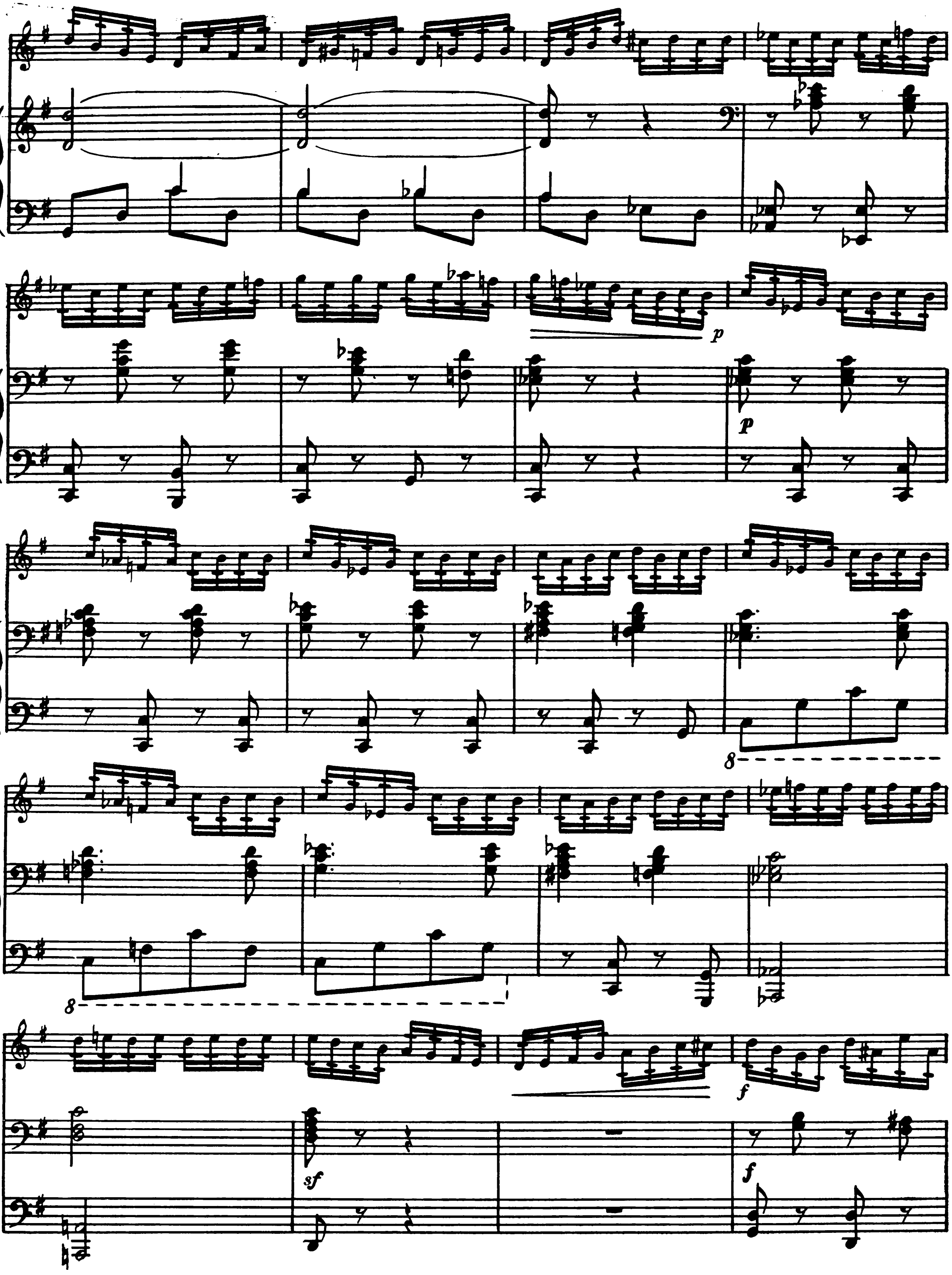

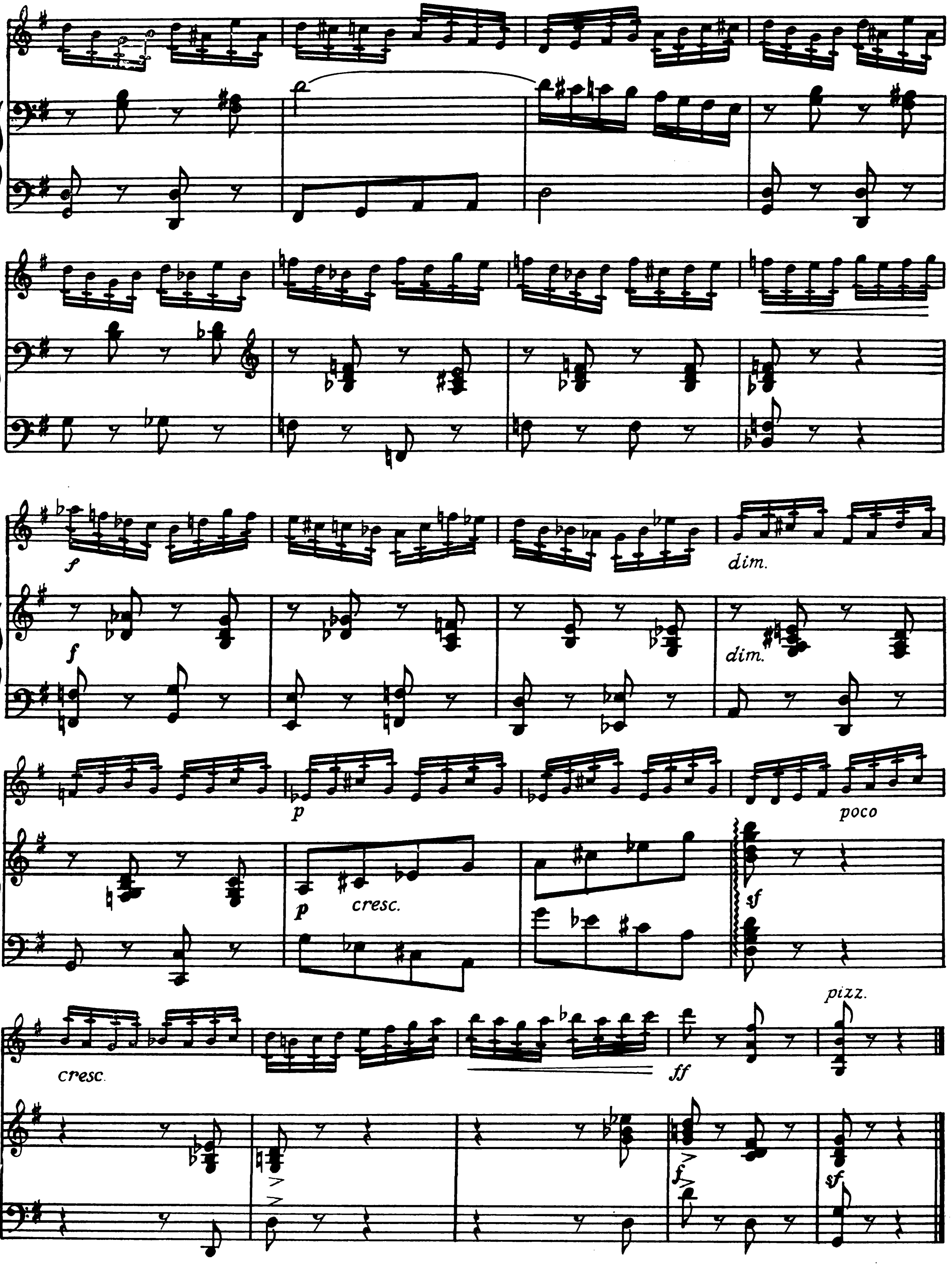
f
f
dim.
dim.
p
p
cresc.
sf
poco
cresc.
ff
pizz.
f
sf

ПЕСНЯ ВЕСНЫ

К. Тесаков

Andantino cantabile

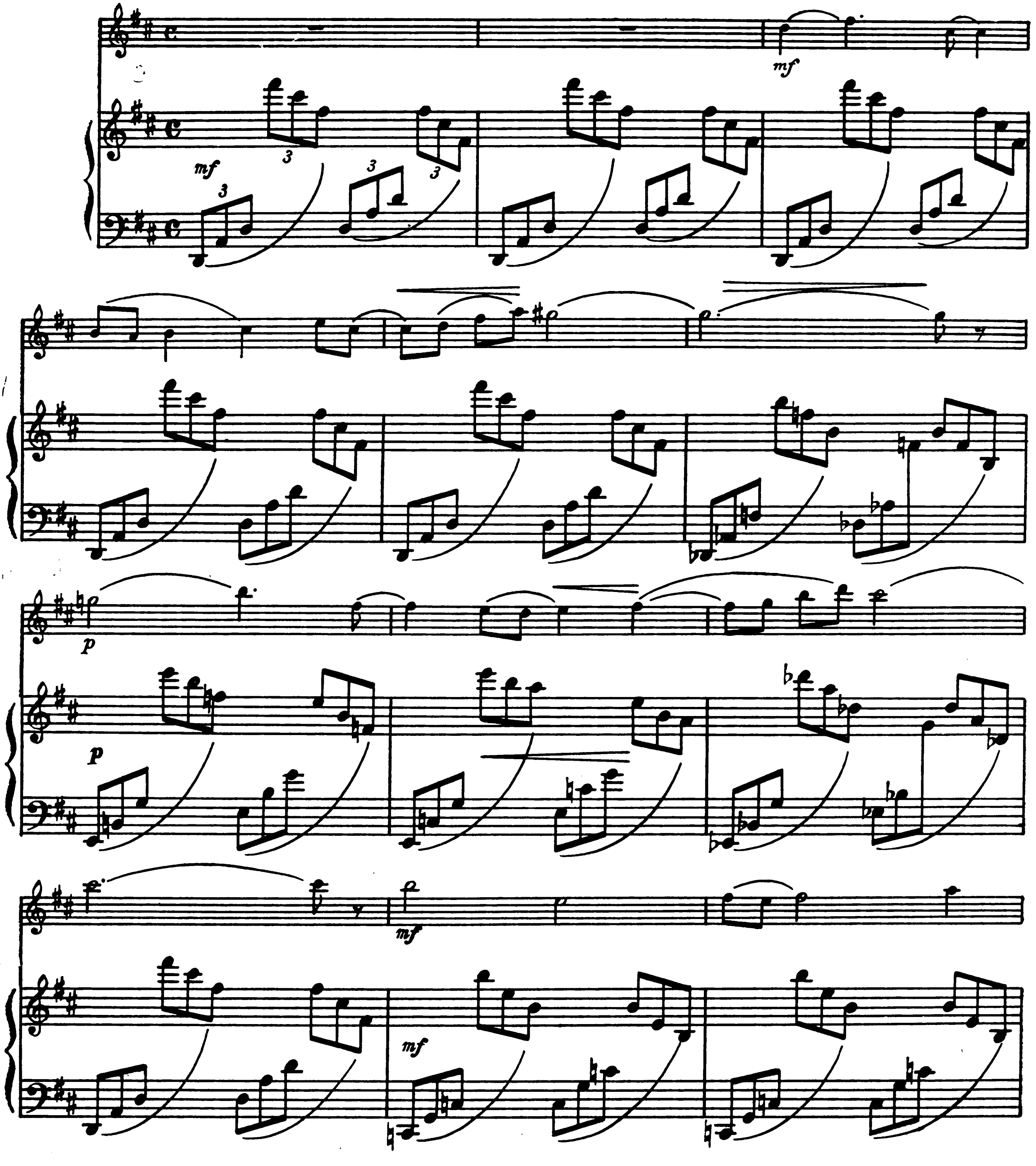

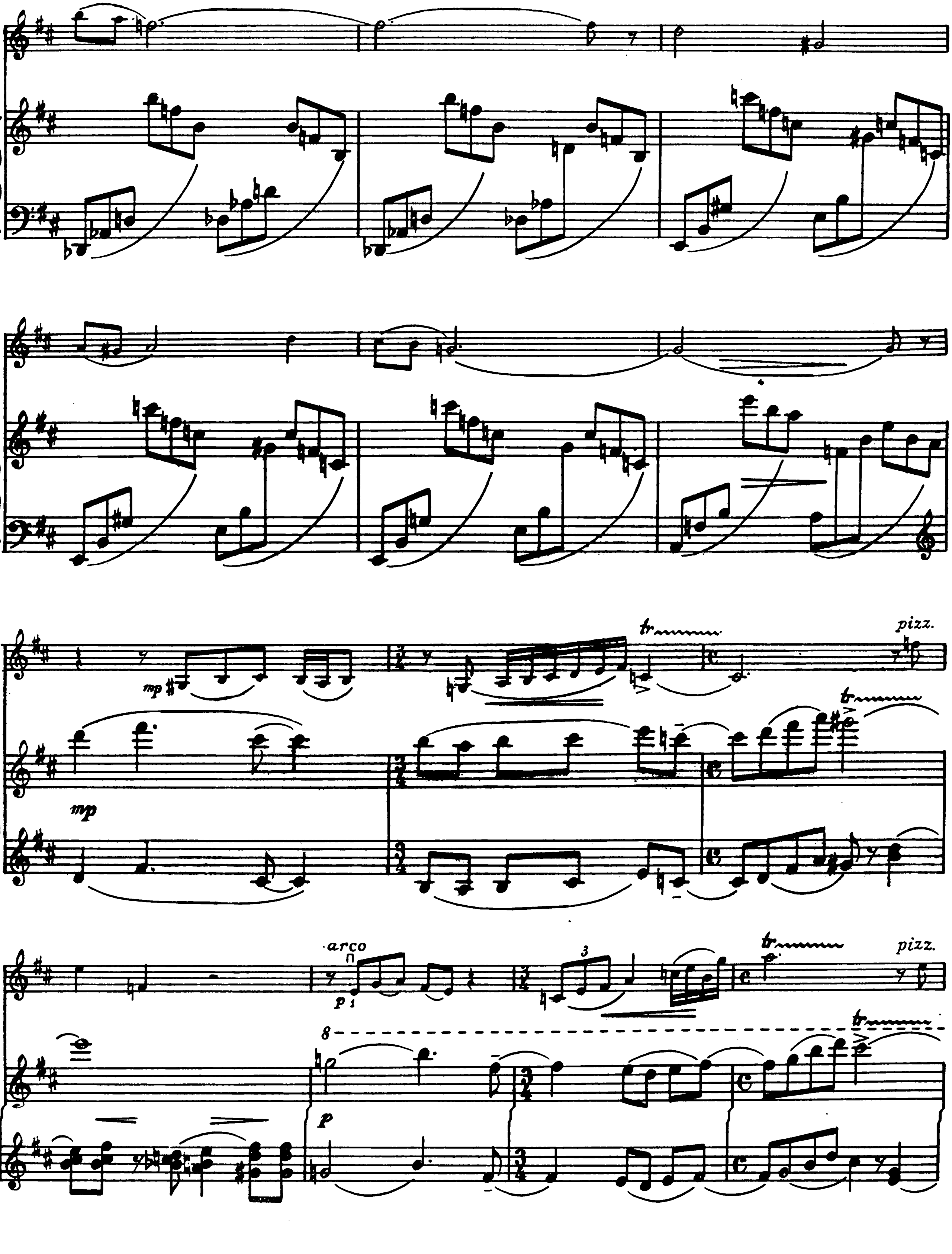
tr
pizz.
mp
arco
p
8

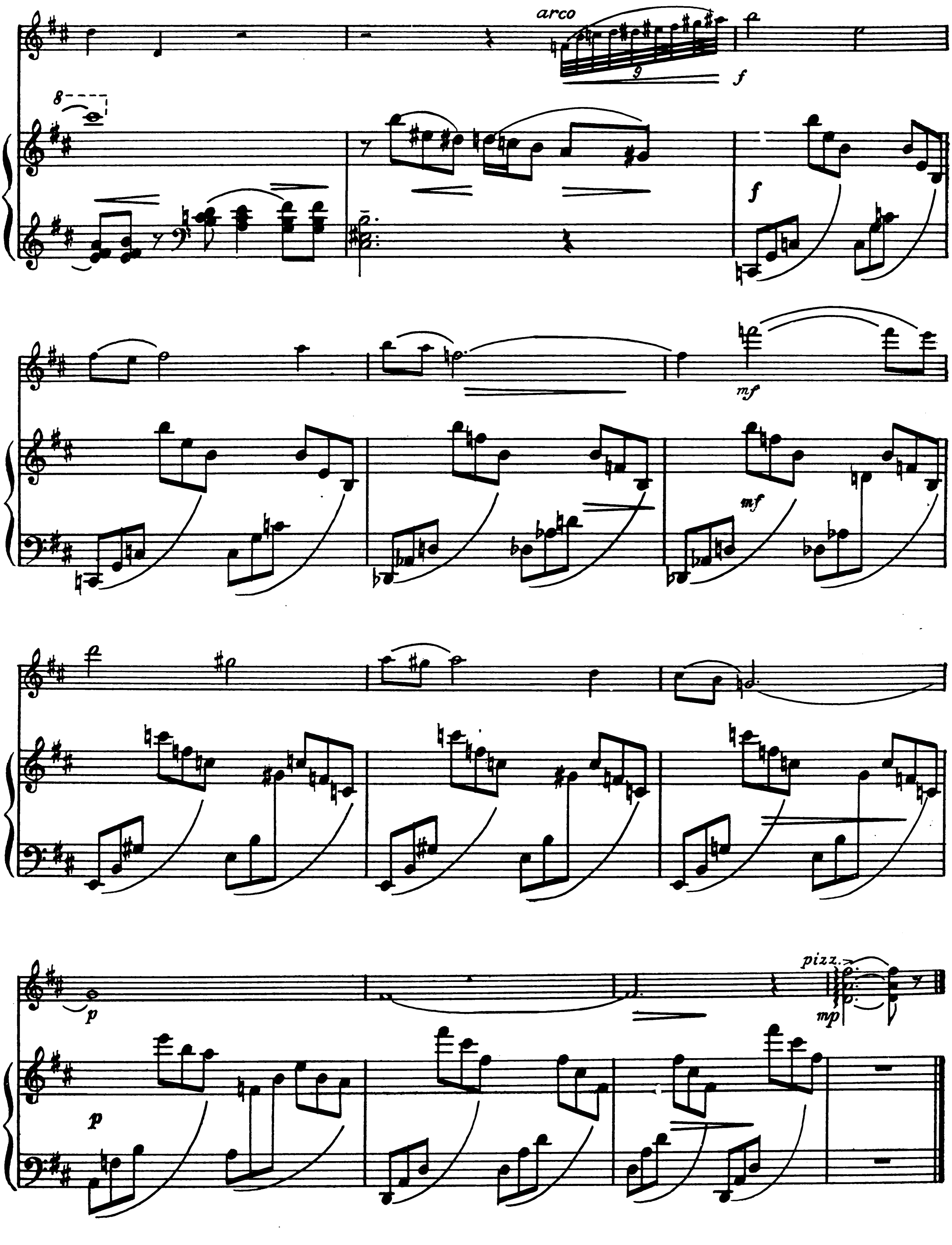
arco
9
f
8
f
mf
mf
p
p
pizz.
mp

ПОЛЬКА-ЖУРАВИНКА

К. Тесаков

Allegro buffo

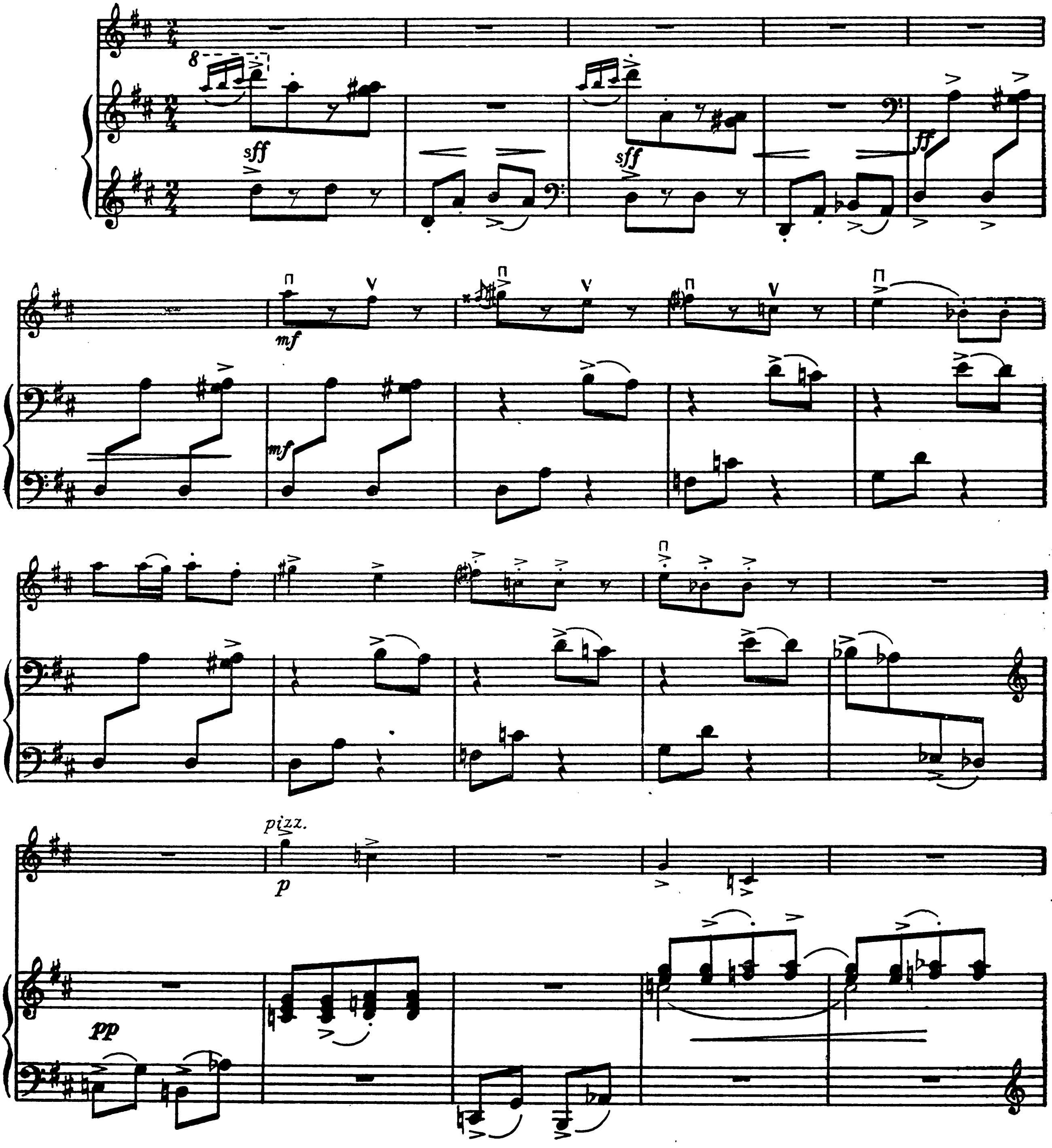

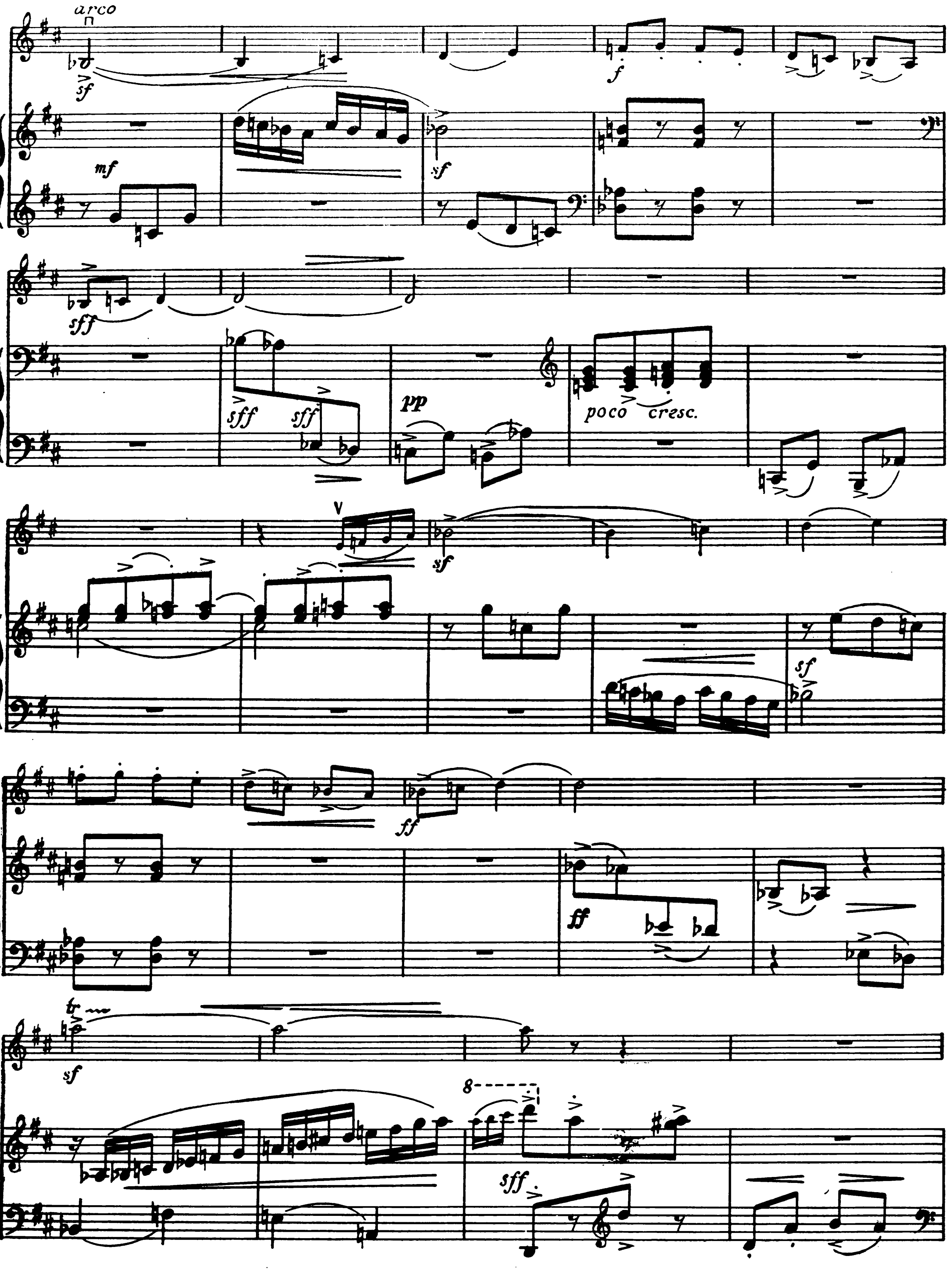
arco
sf
mf
f
sff
pp
poco cresc.
ff
tr
8

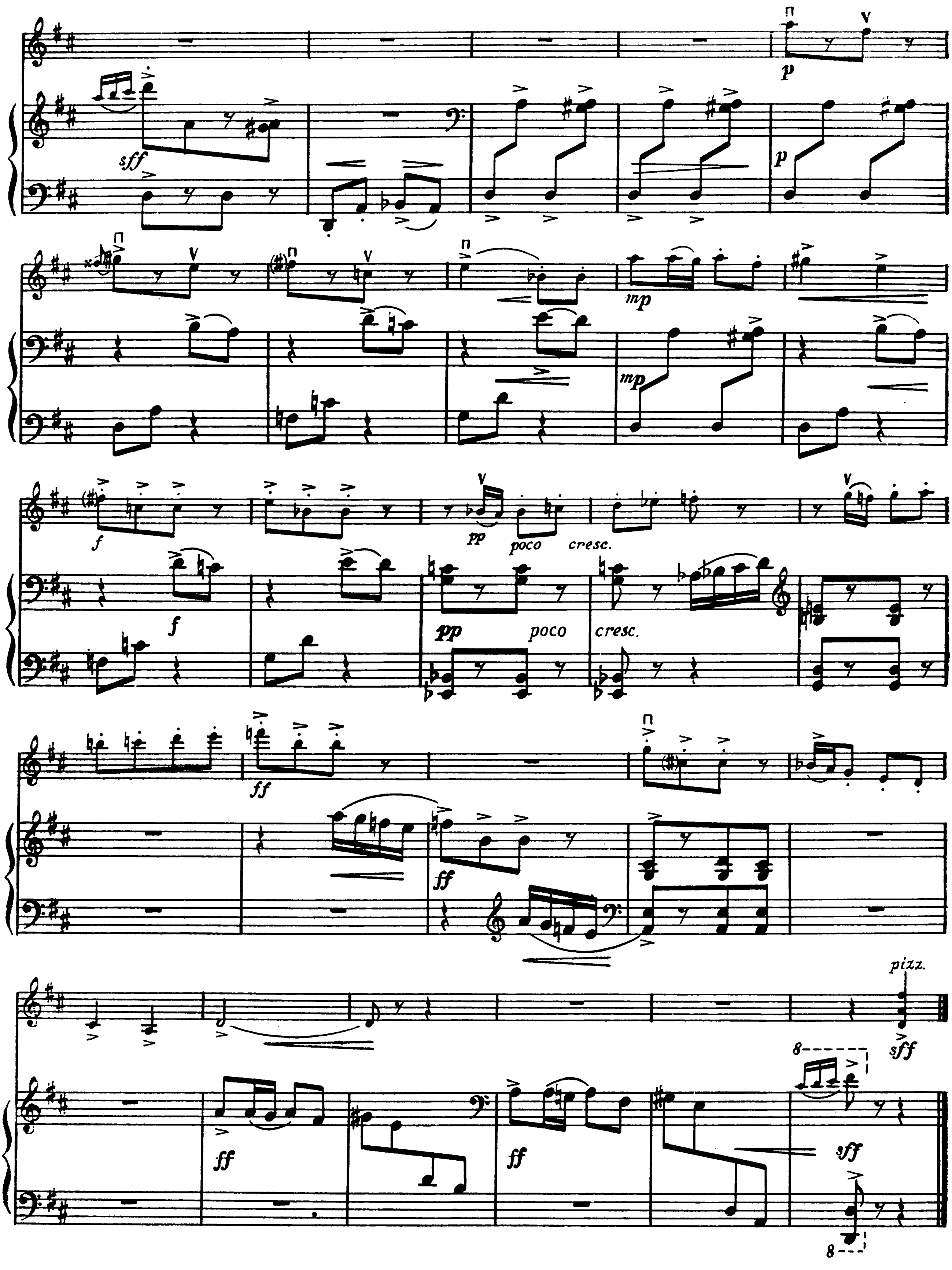
sff
p
mp
f
pp
poco cresc.
ff
pizz.
sff
8

КАЛЫБЕЛЬНАЯ

Н. Чуркин

Andante sostenuto

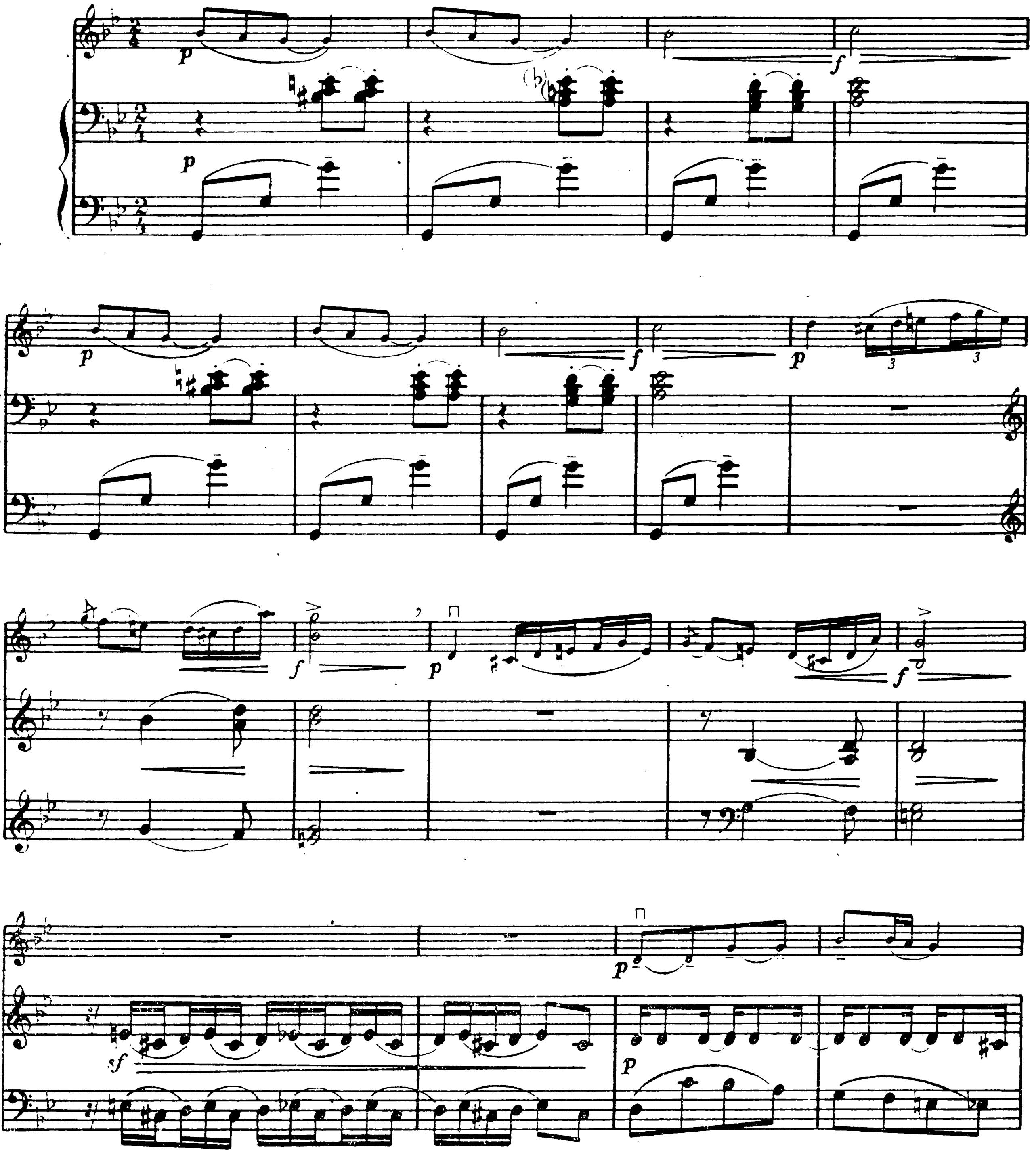

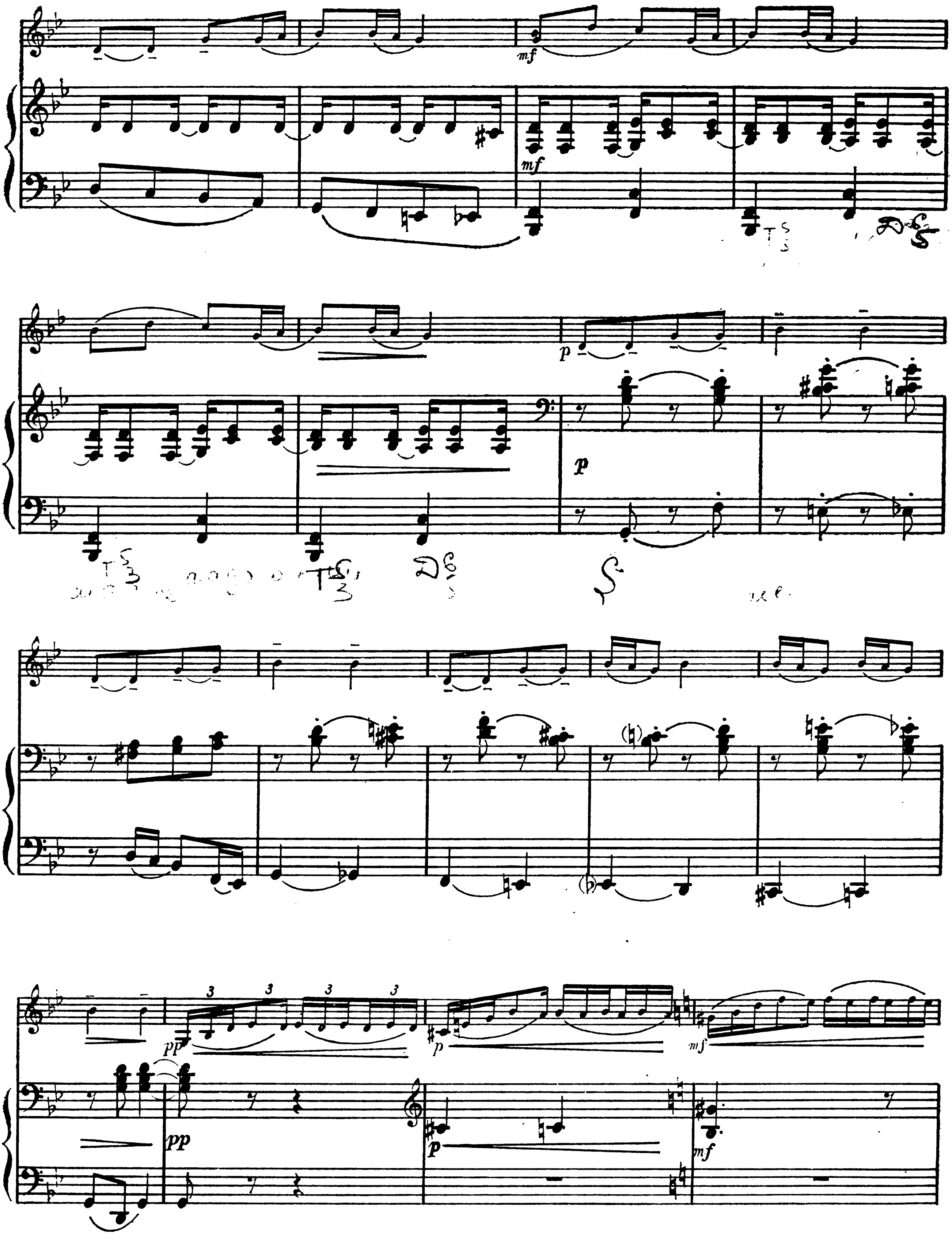
mf
p
pp
mf

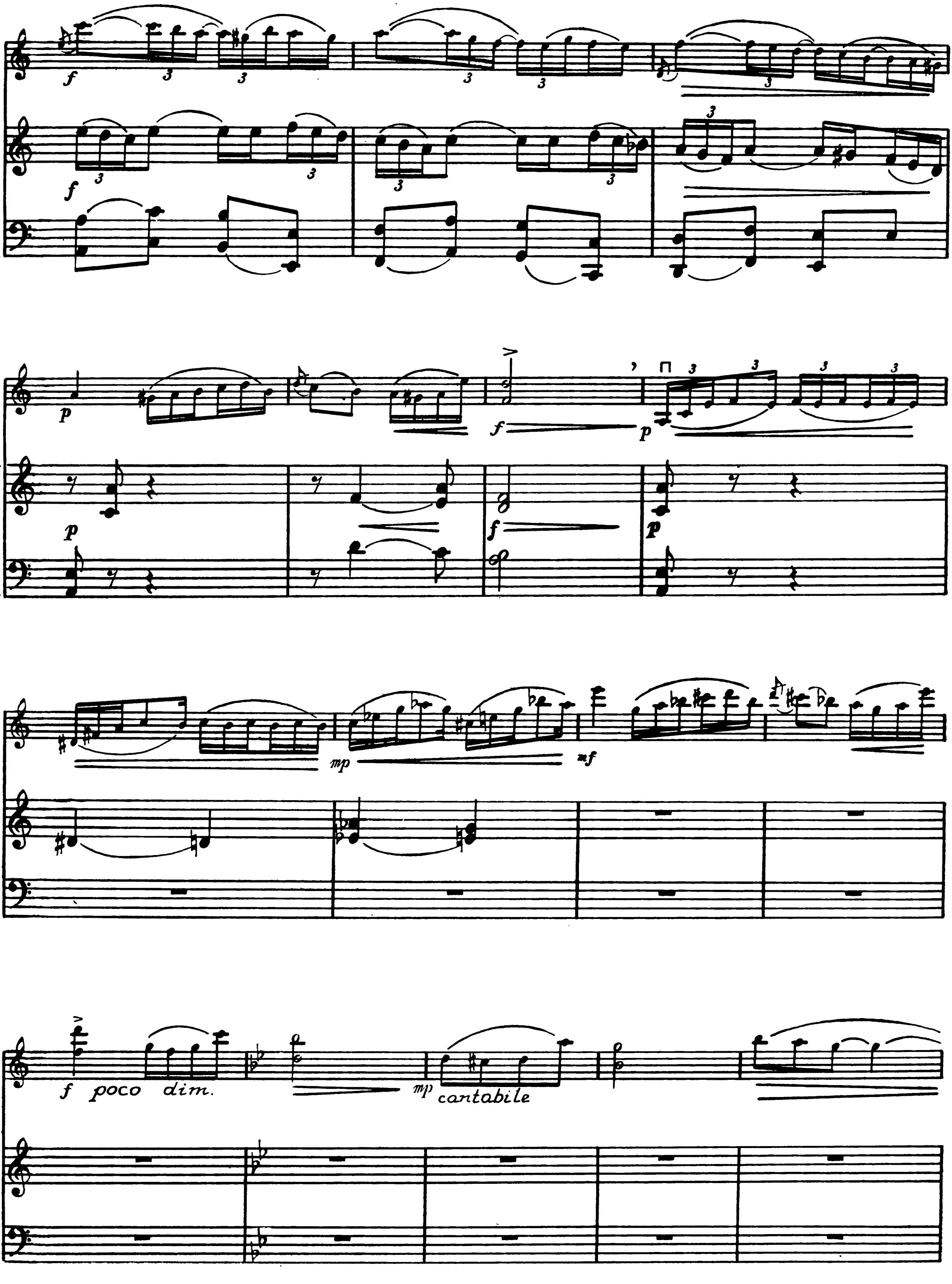
f poco dim.
mp cantabile

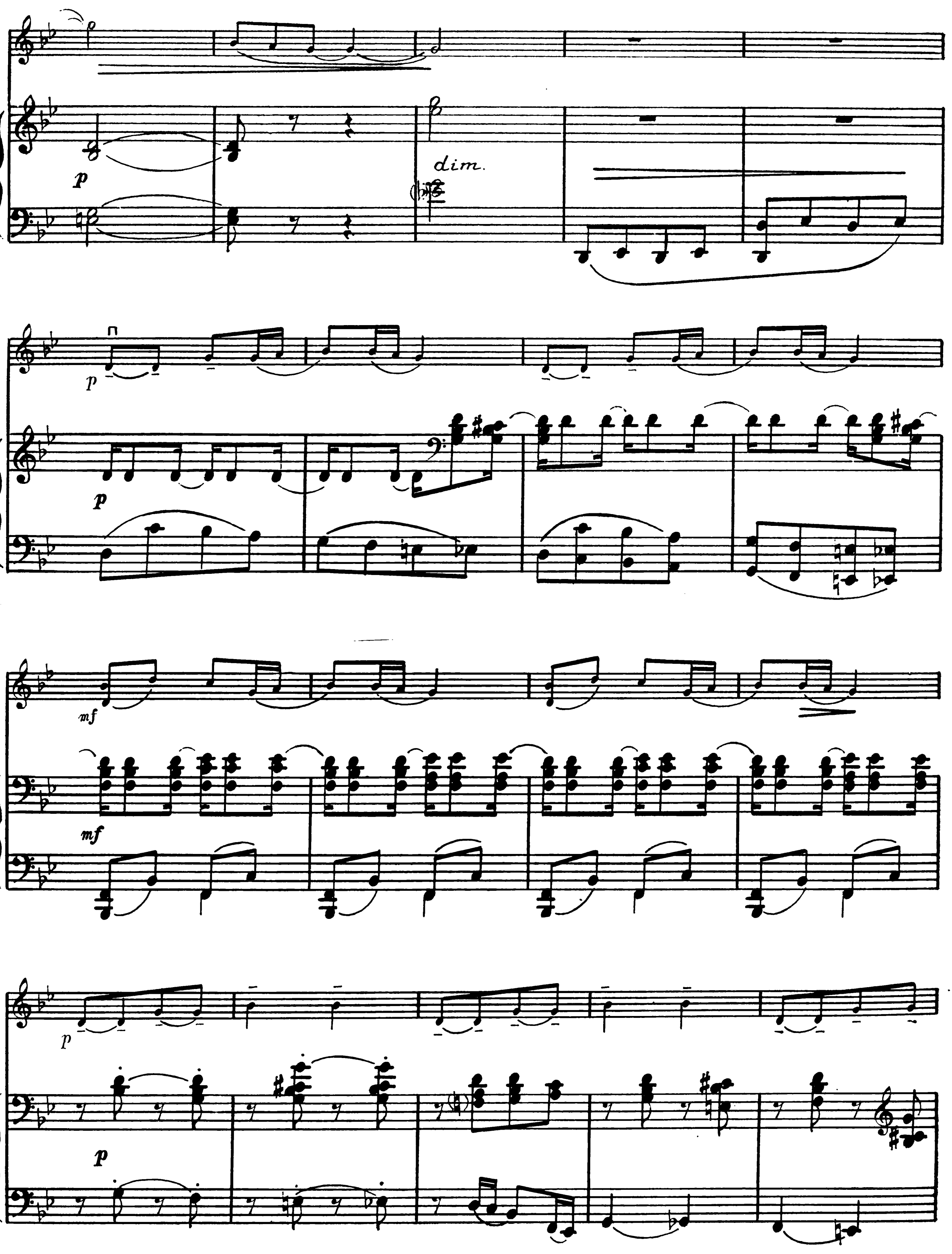
dim.

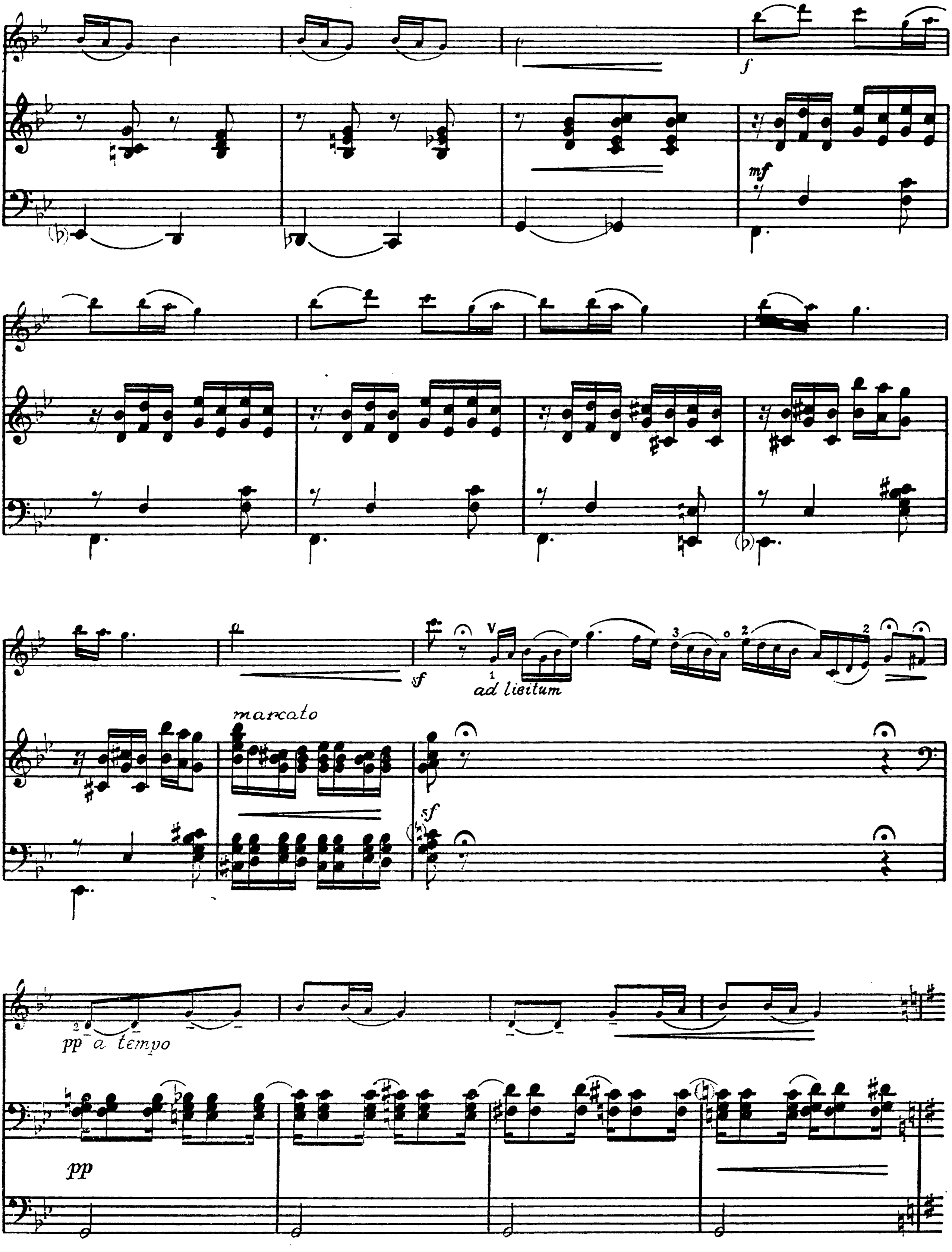
f
mf
sf
ad libitum
marcato
sf
pp a tempo
pp

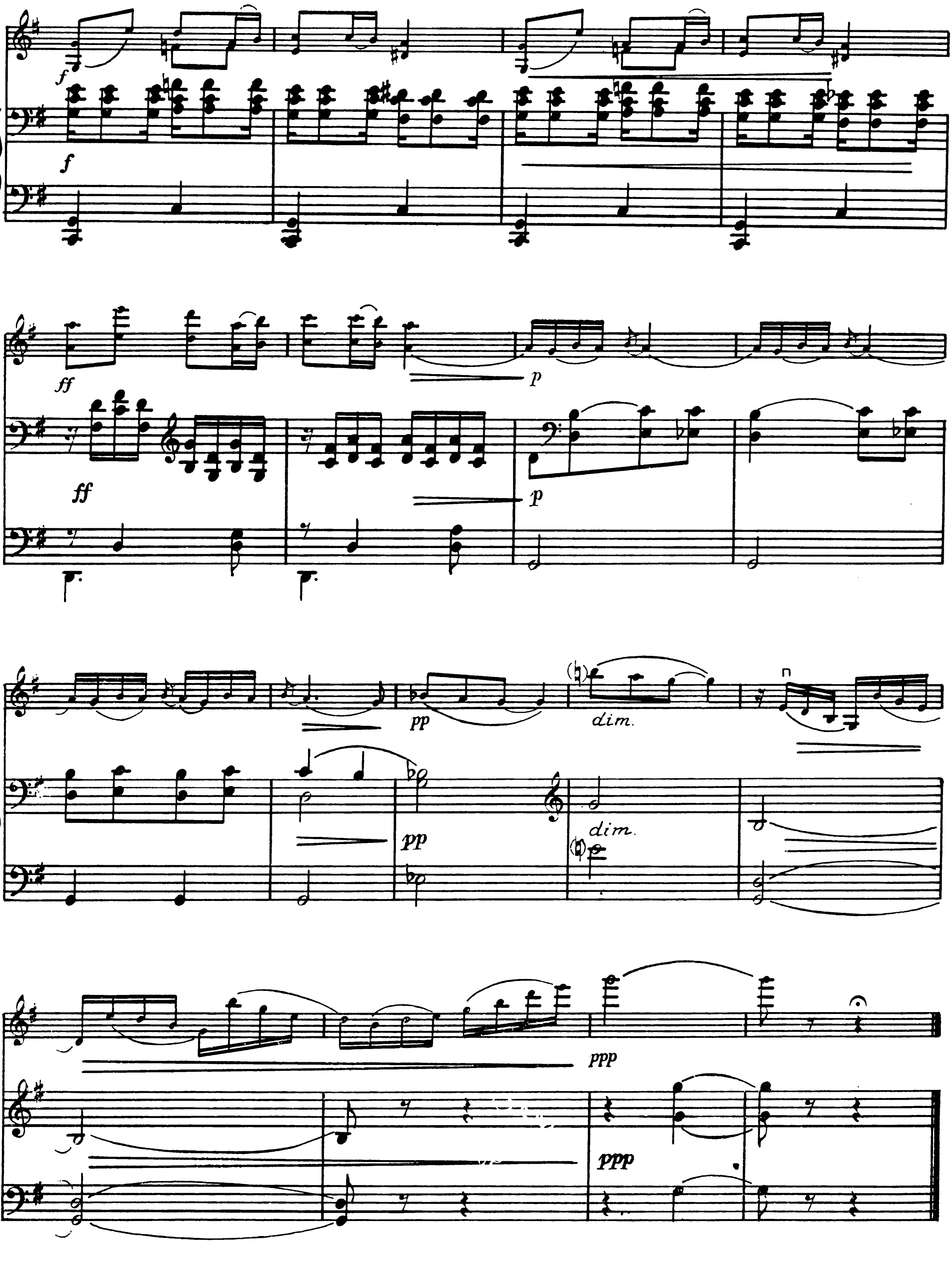
f
f
ff
p
ff
p
pp
dim.
pp
dim.
ppp
ppp

ИНТЕРМЕДИЯ

Е. Глебов

Andante

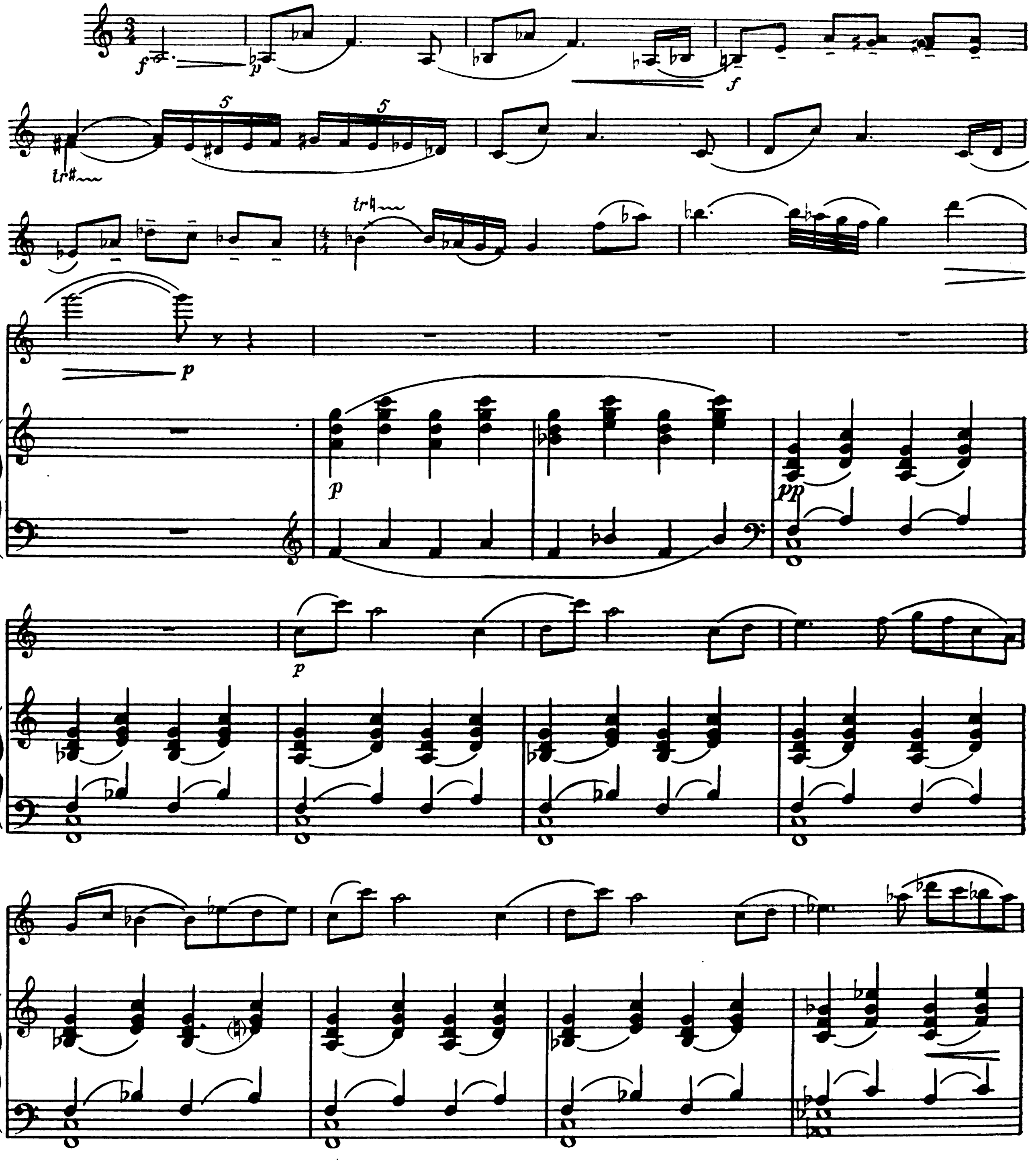

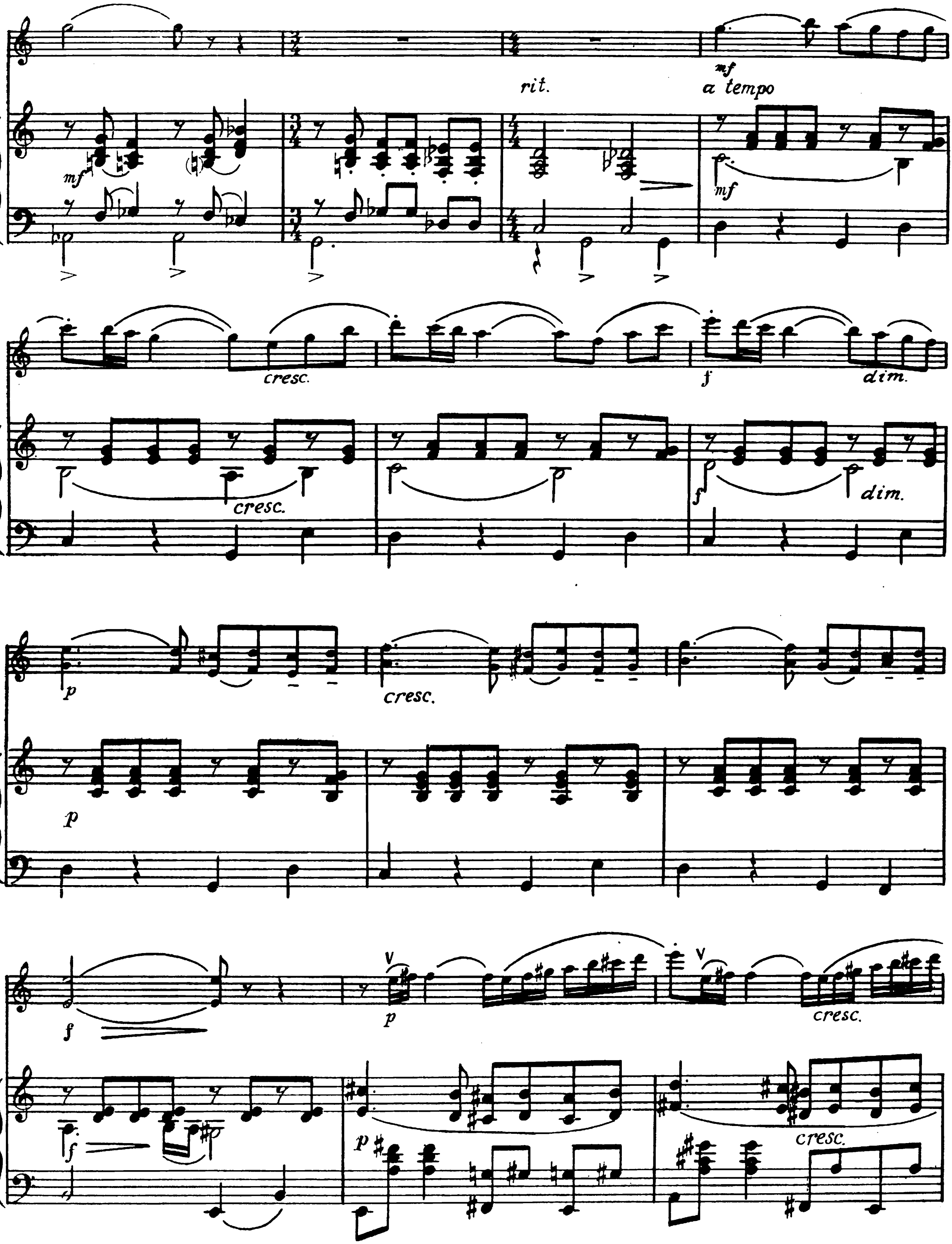
rit.
mf
a tempo
cresc.
f
dim.
p
cresc.
f
p
cresc.

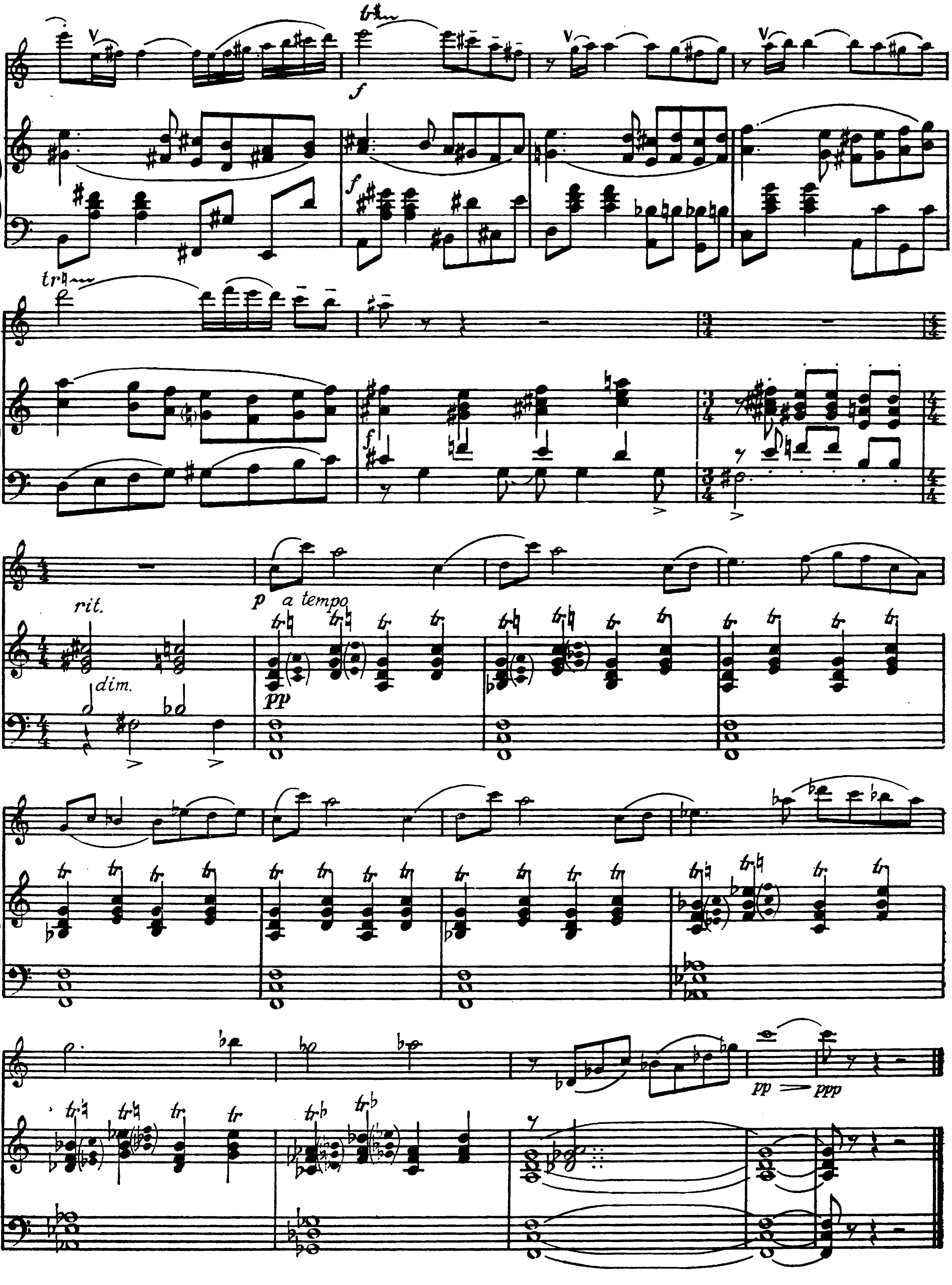
f
rit.
p a tempo
dim.
pp
pp ppp

ВЕРАСЫ

Г. Пукст

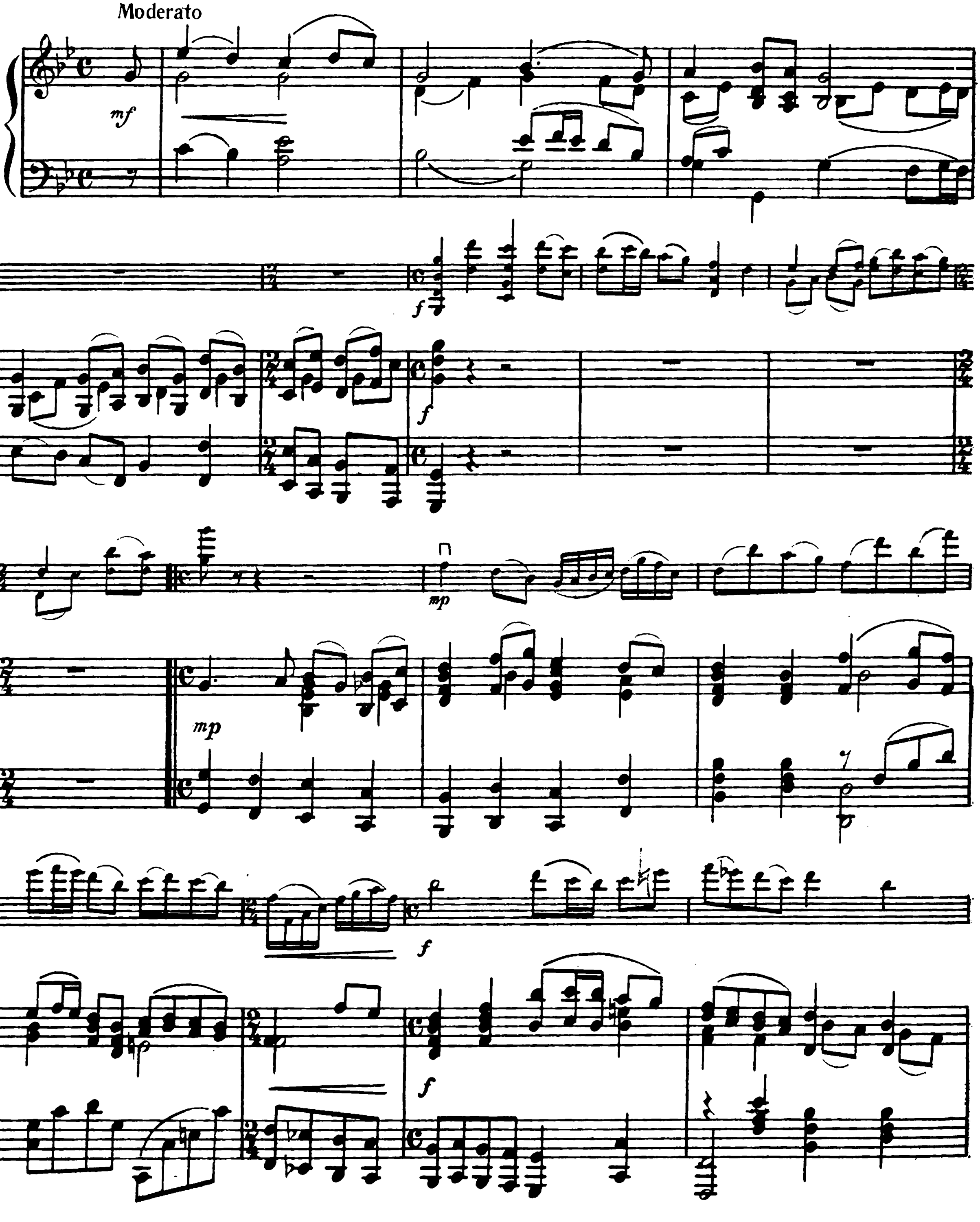

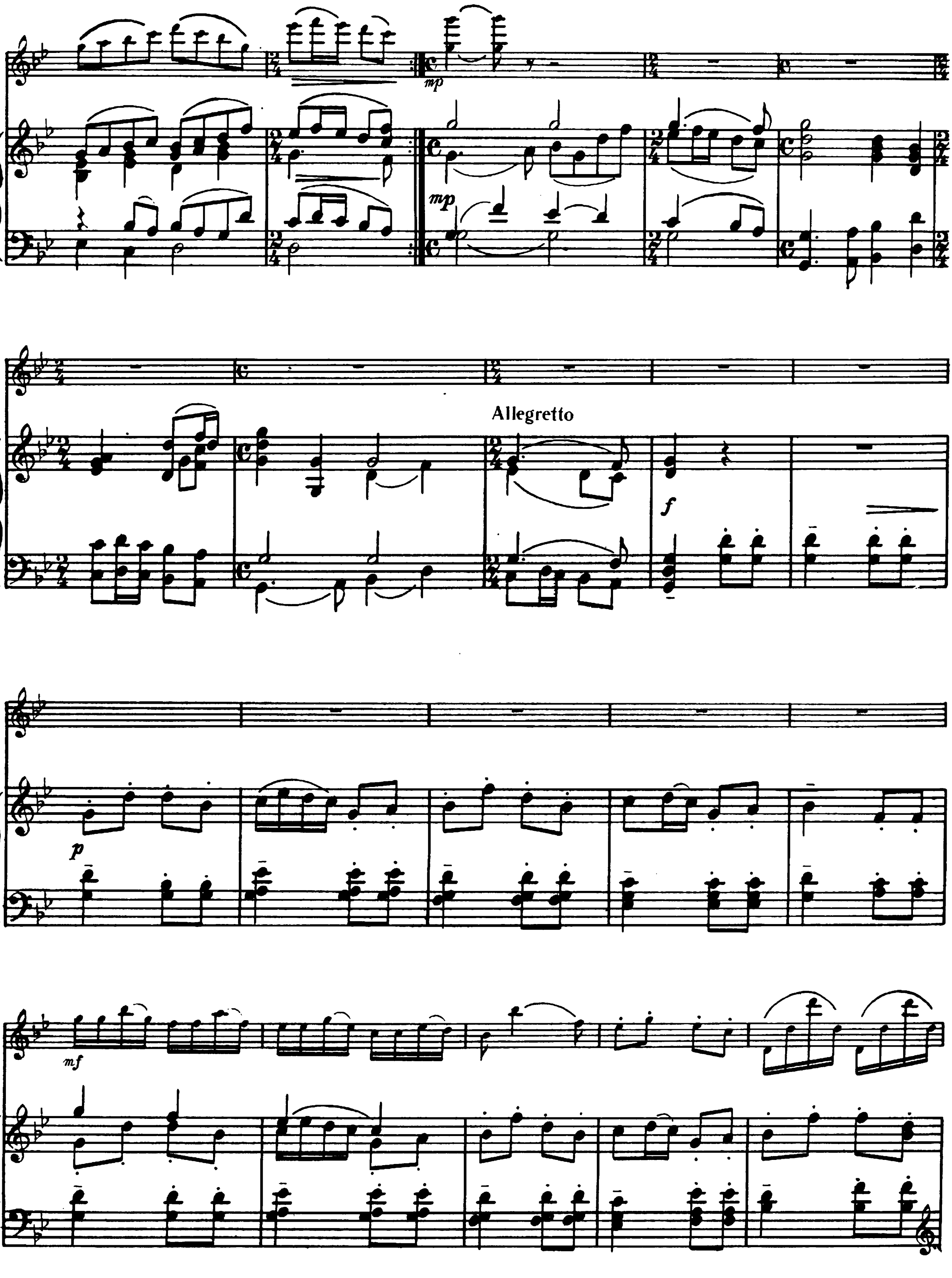
mp
Allegretto
f
p
mf

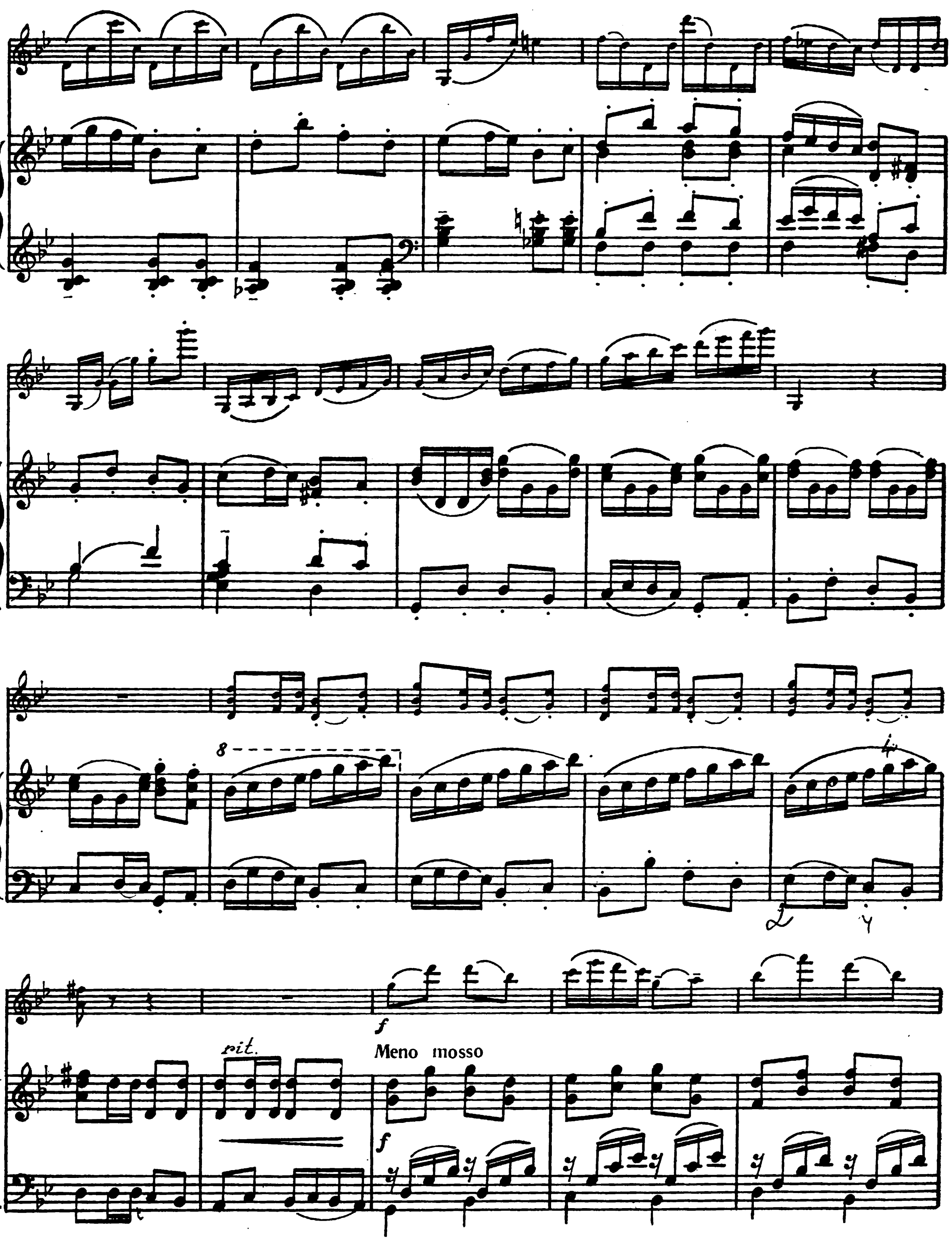
rit.
Meno mosso

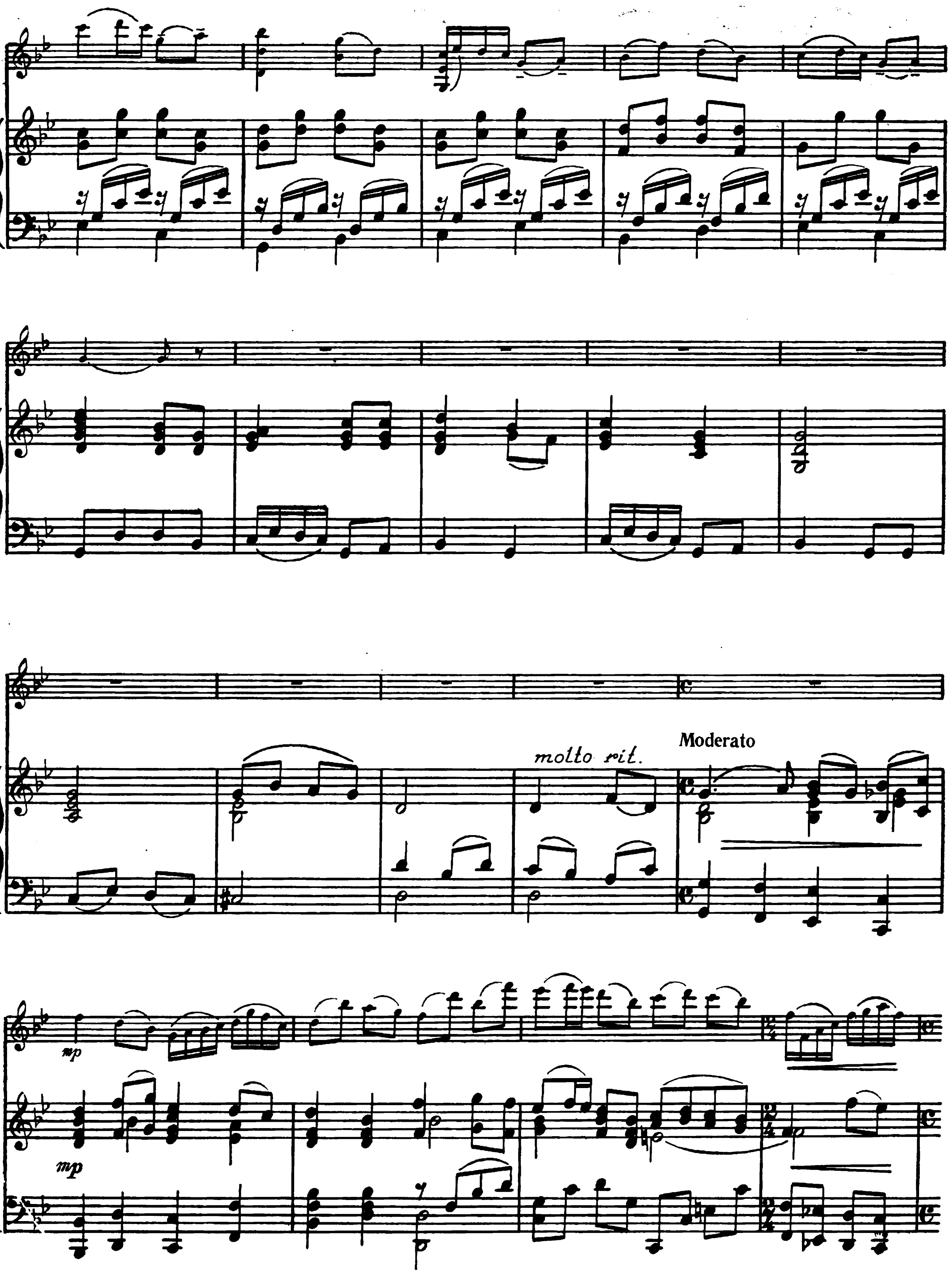
molto rit.
Moderato
mp
mp

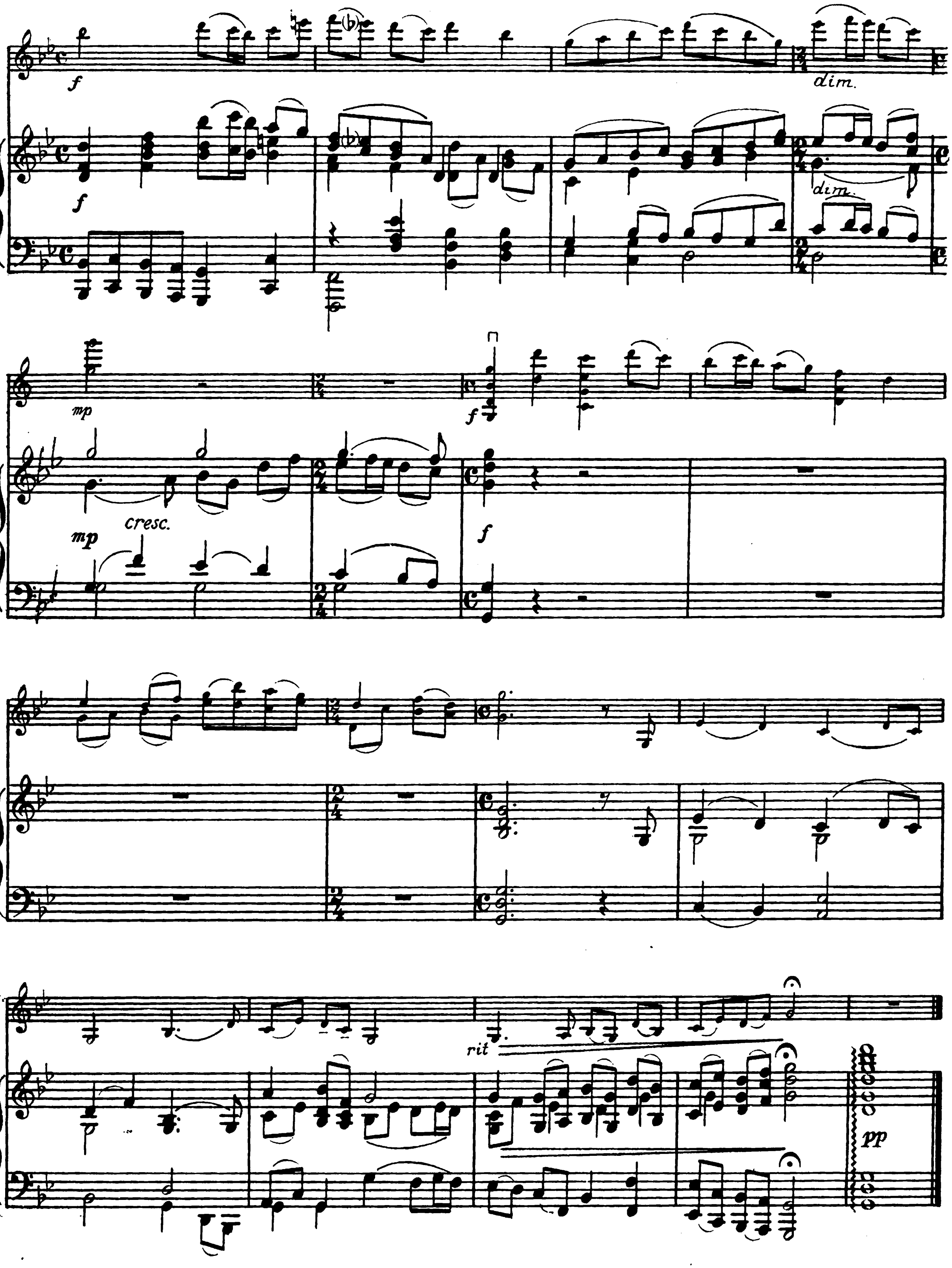
f
dim.
f
dim.
mp
mp
cresc.
f
f
rit
pp

СОДЕРЖАНИЕ

Танец. *Музыка В. Войтика* . . . .
Былина. *Музыка Е. Дегтярика* . . . .
Юмореска. *Музыка Е. Дегтярика* . . . .
Старинный танец. *Музыка Д. Каминского* 10
Вечное движение. *Музыка Д. Каминского* 12
Песня весны. *Музыка К. Тесакова* 16
Полька-журавинка. *Музыка К. Тесакова* 19
Колыбельная. *Музыка Н. Чуркина* 22
Интермедия. *Музыка Е. Глебова* 28
Верасы. *Музыка Г. Пукста* 31

РЕПЕРТУАР СКРИПАЧА

Составитель Павел Аронович Володарский

Редактор Д. Н. Журавлев. Художник И. Х. Капелян. Художественный редактор В. П. Безмен. Технический редактор Г. И. Хмарун. Корректор Н. П. Лупсякова.

Сдано в набор 14/VI 1974 г. Подп. к печати 29/XII 1974 г. Тираж 1500 экз. Формат $84 \times 108^{1}/_{16}$. Бумага глуб. печ. Усл. печ. л. 5,04. Уч.-изд. л. 6,2. Зак. 1054. Цена 62 коп.

Издательство «Беларусь» Государственного комитета Совета Министров Белорусской ССР по делам издательств, полиграфии и книжной торговли. Минск, Ленинский проспект, 79.

Ордена Трудового Красного Знамени типография издательства ЦК КП Белоруссии. Минск, Ленинский проспект, 79.

78С2
Р 41

ПЬЕСЫ ДЛЯ СКРИПКИ С ФОРТЕПИАНО

Составление и редакция партии скрипки
П. ВОЛОДАРСКОГО

© Издательство «Беларусь», 1975

Р $\frac{90202\text{-}033}{М\ 301\ (05)\ \text{-}75}$ 182-75

СКРИПКА

ТАНЕЦ

В. Войтик

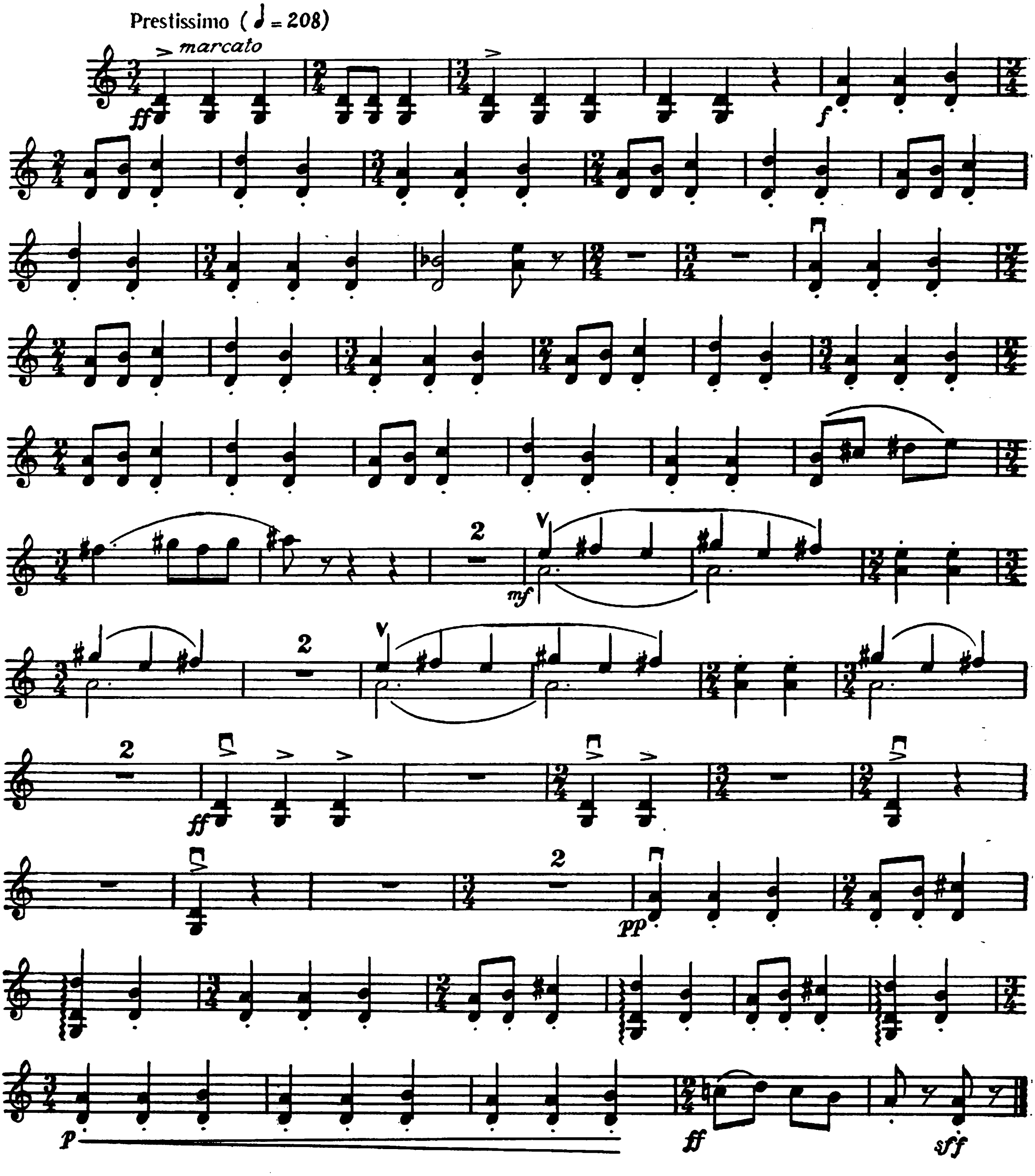

БЫЛИНА

Е. Дегтярик

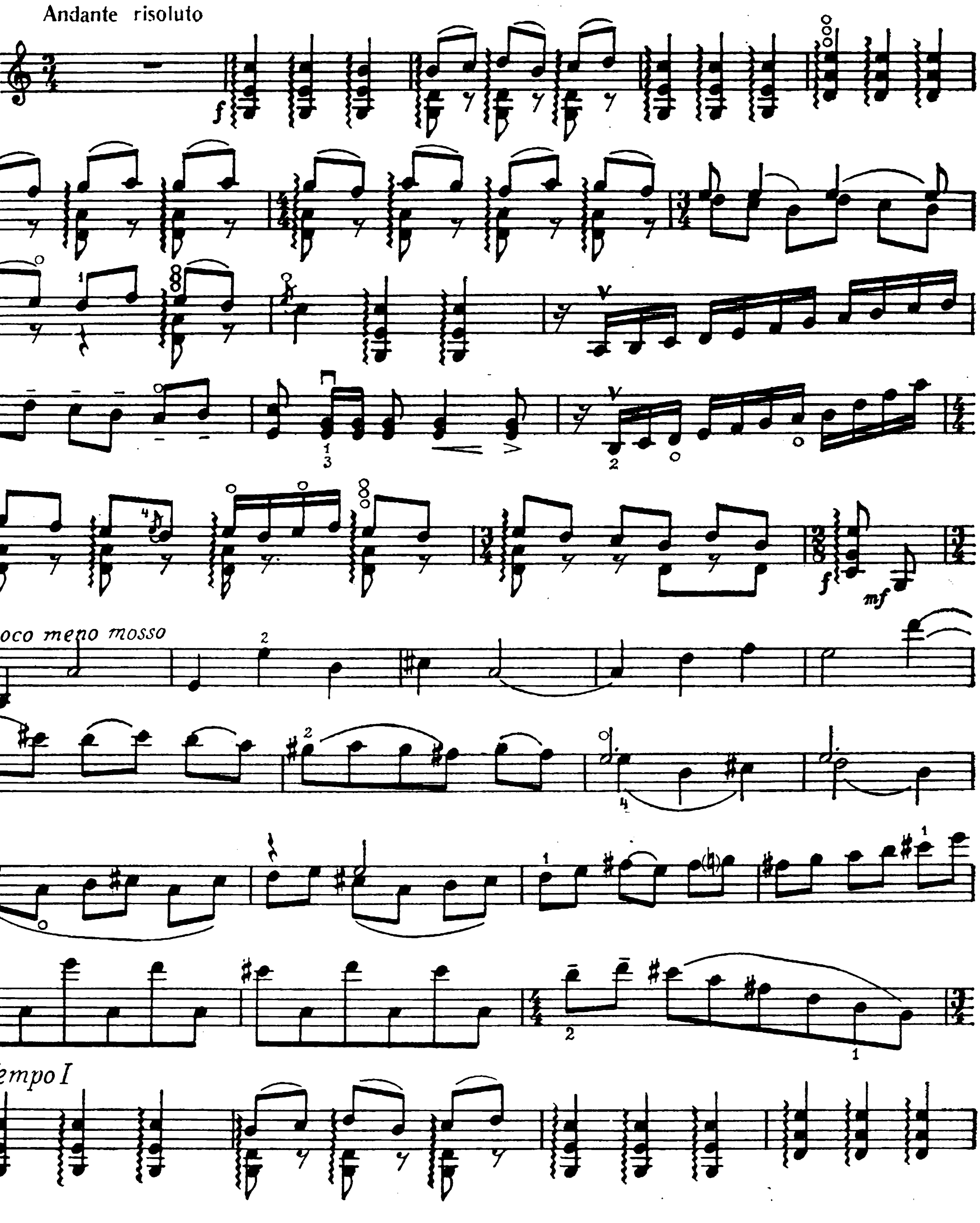

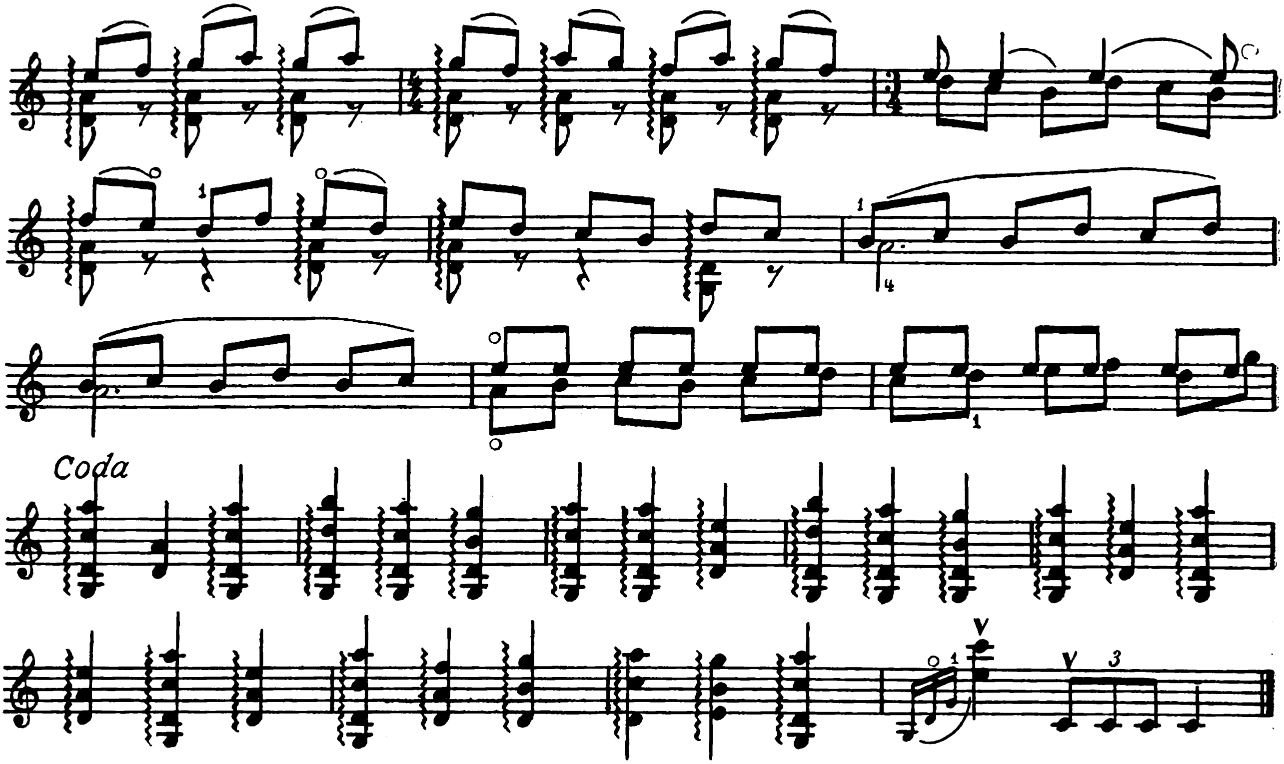

ЮМОРЕСКА

Е. Дегтярик

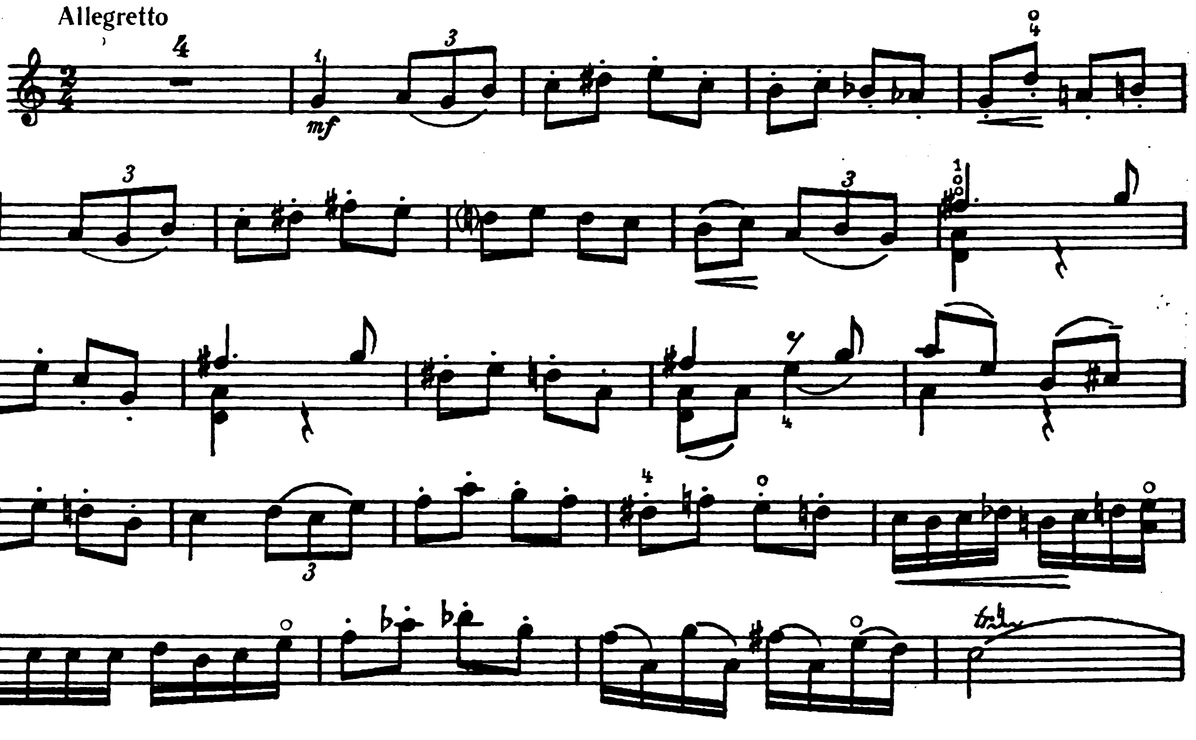

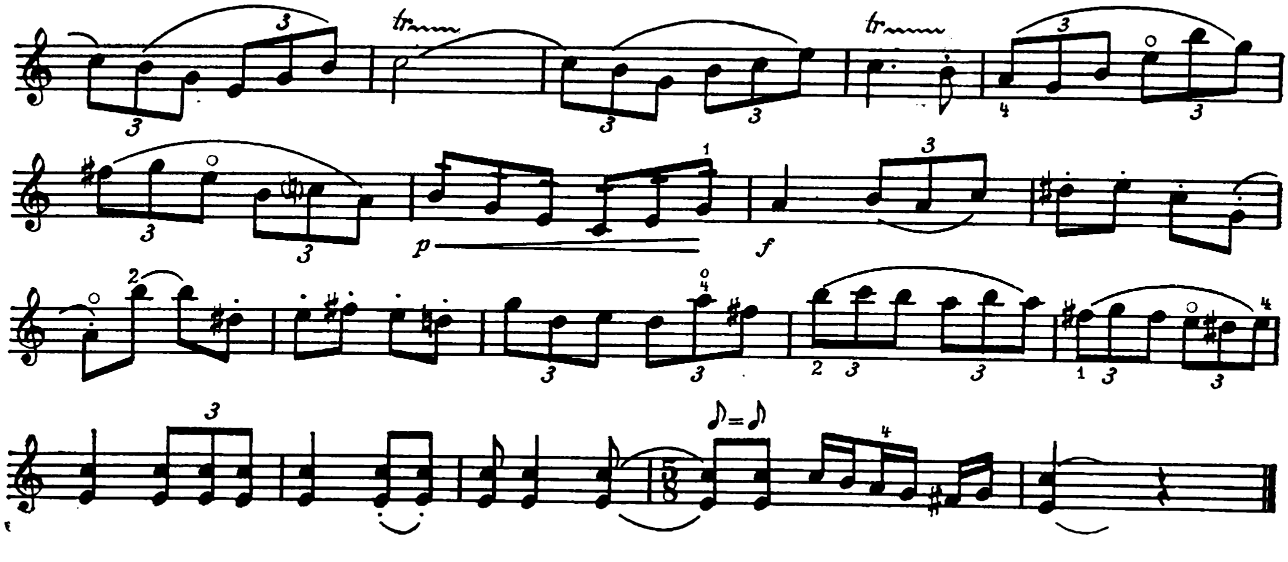

СТАРИННЫЙ ТАНЕЦ

Д. Каминский

Allegretto grazioso

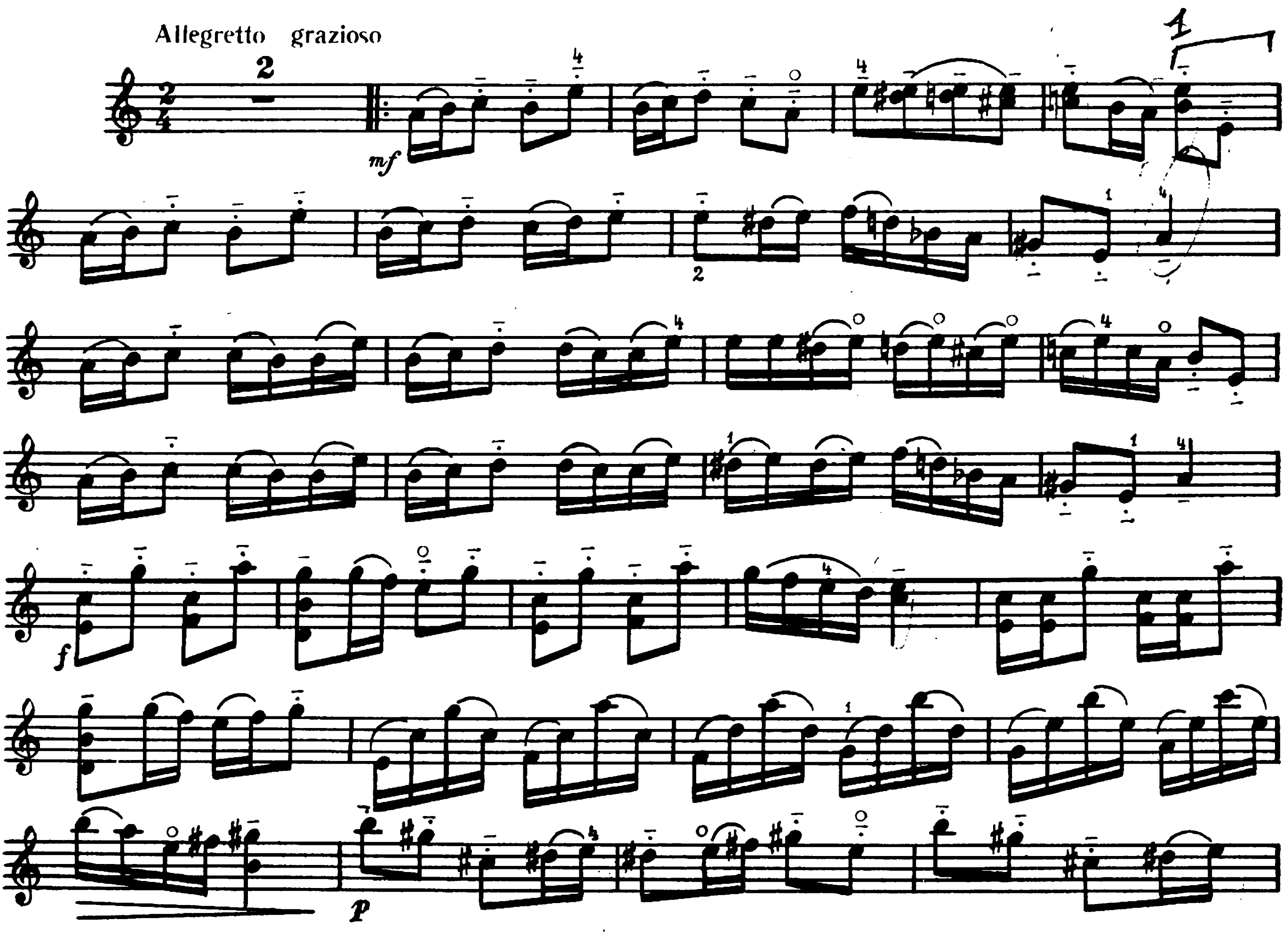

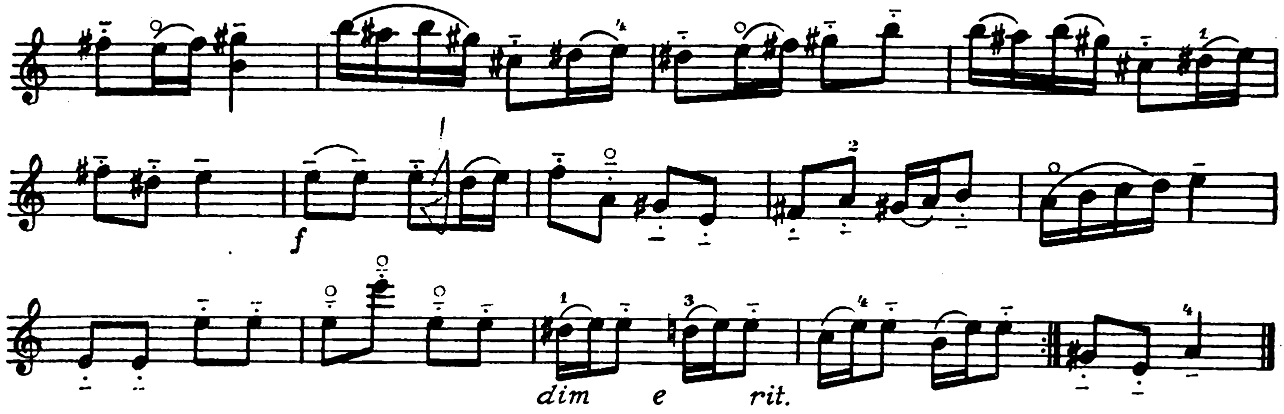

ВЕЧНОЕ ДВИЖЕНИЕ

Д. Каминский

Moderato assai

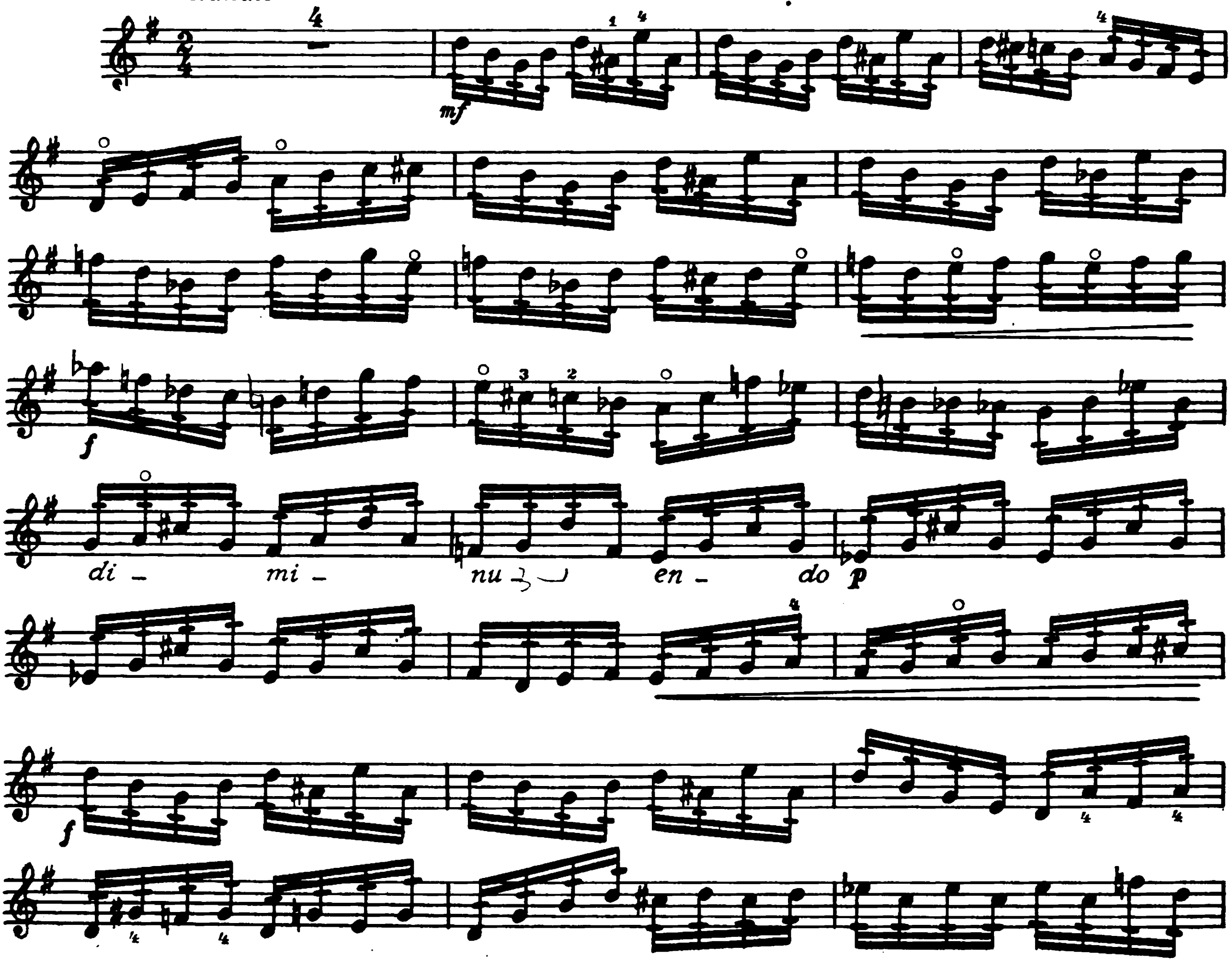

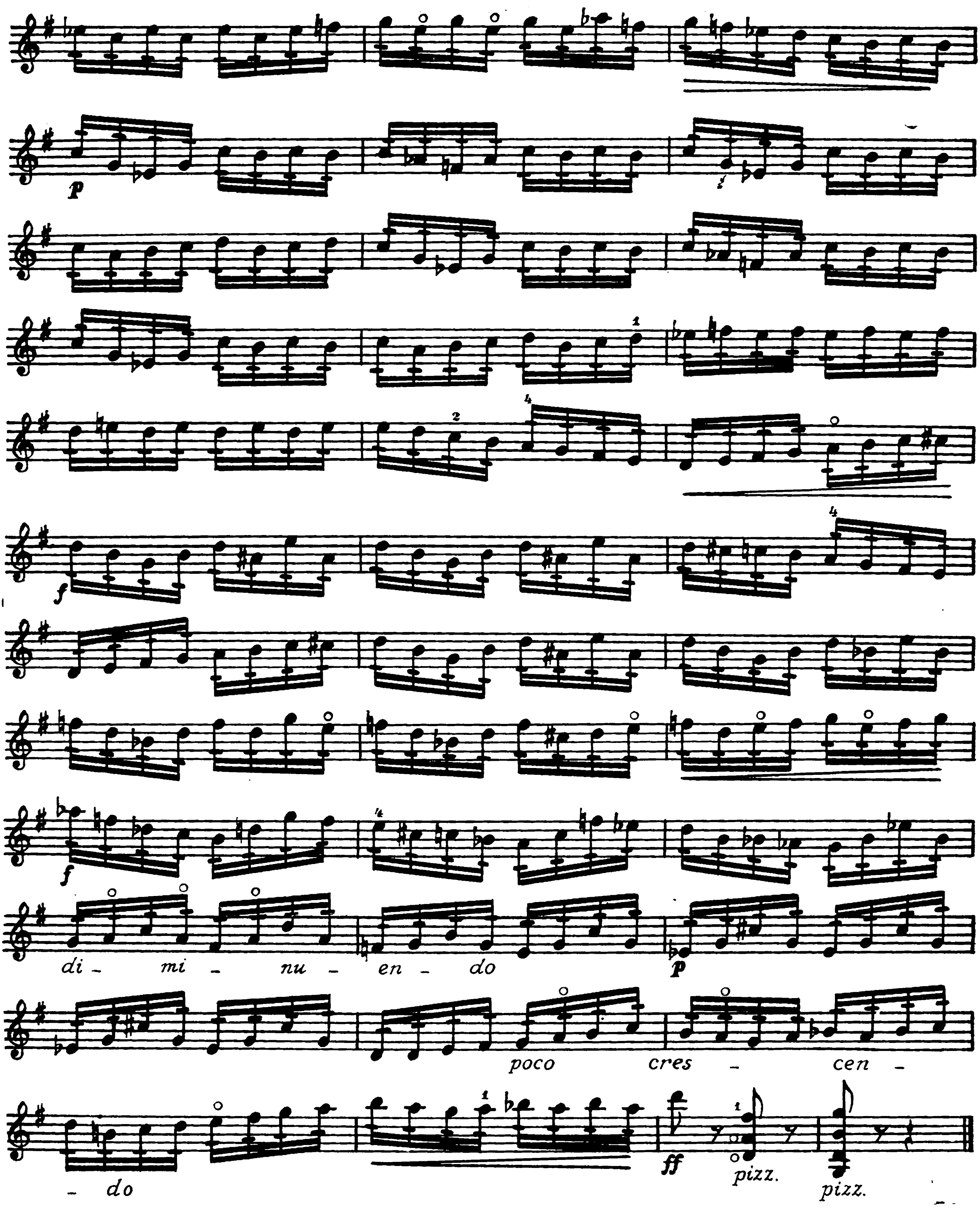
di - mi - nu - en - do
poco cres - cen - do
pizz.
pizz.

ПЕСНЯ ВЕСНЫ

К. Тесаков

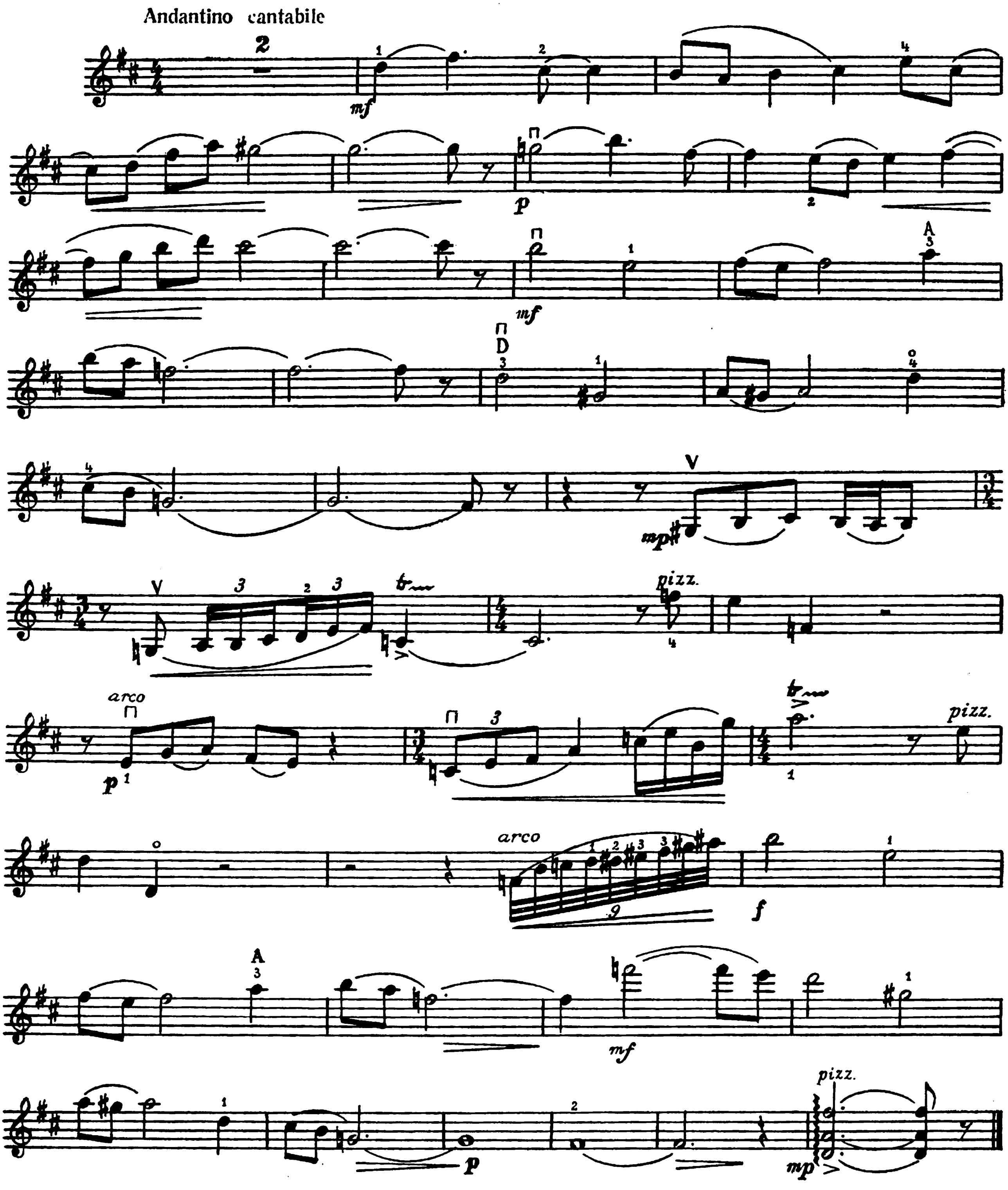

ПОЛЬКА-ЖУРАВИНКА

К. Тесаков

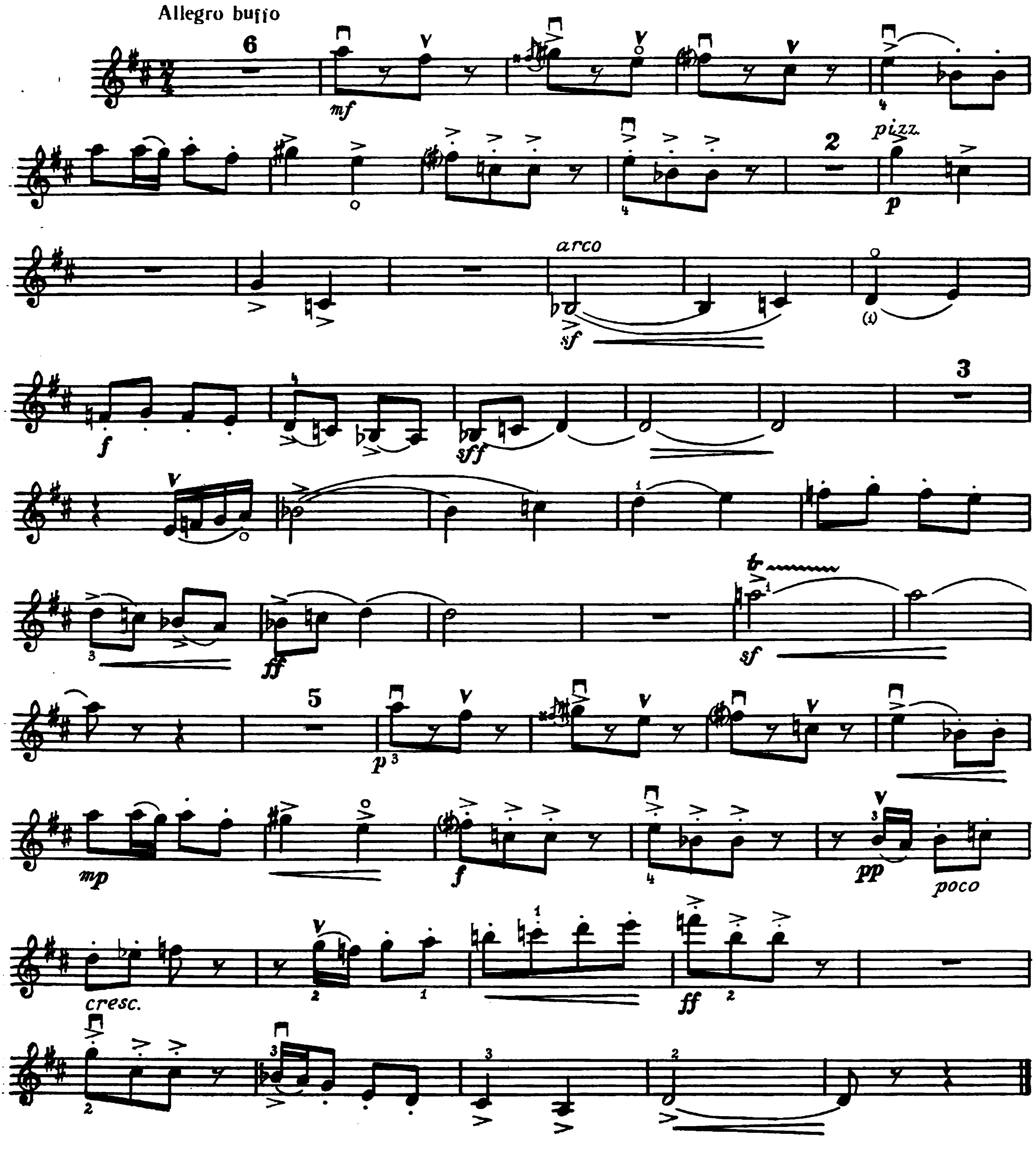

КОЛЫБЕЛЬНАЯ

Н. Чуркин

Andante sostenuto

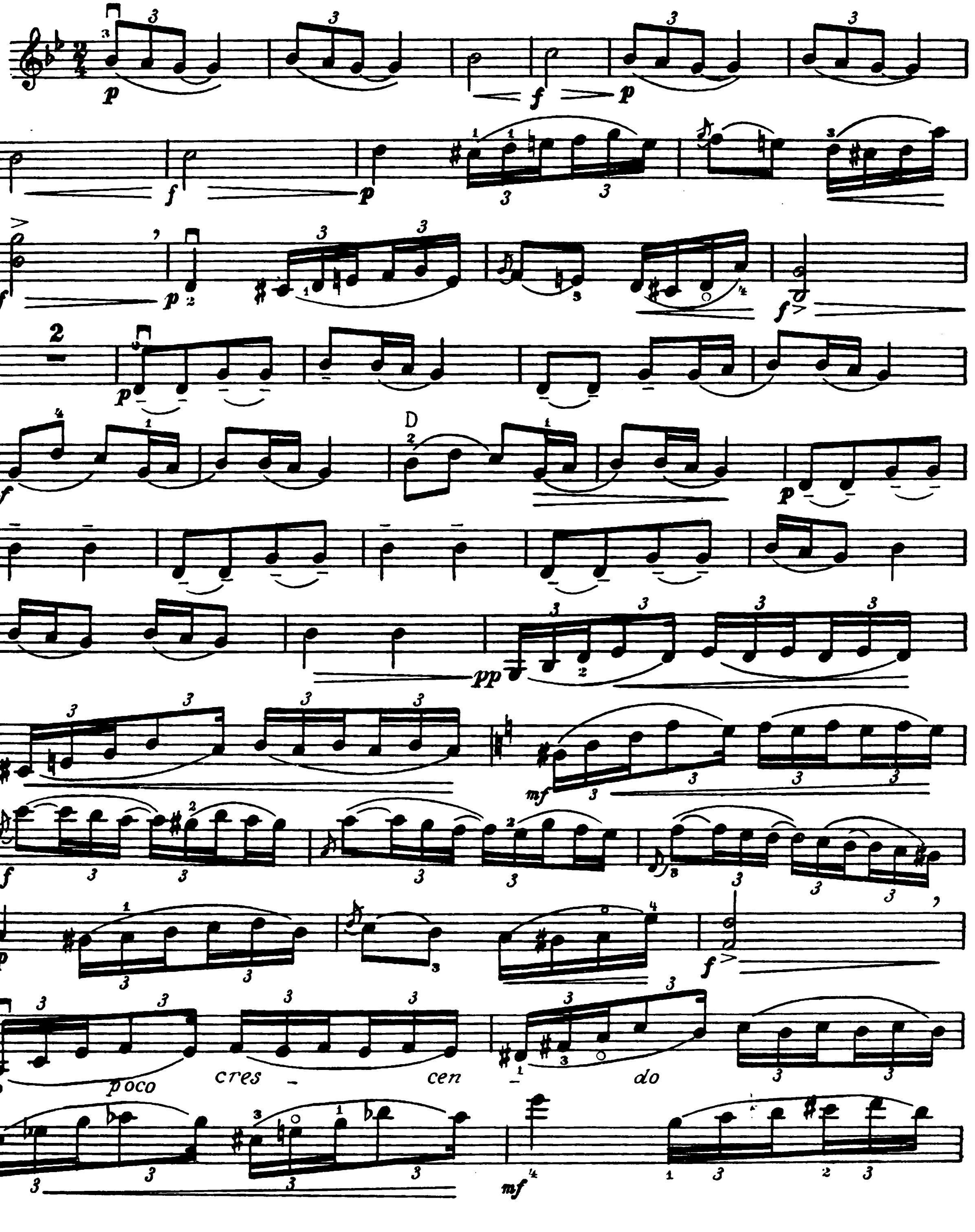

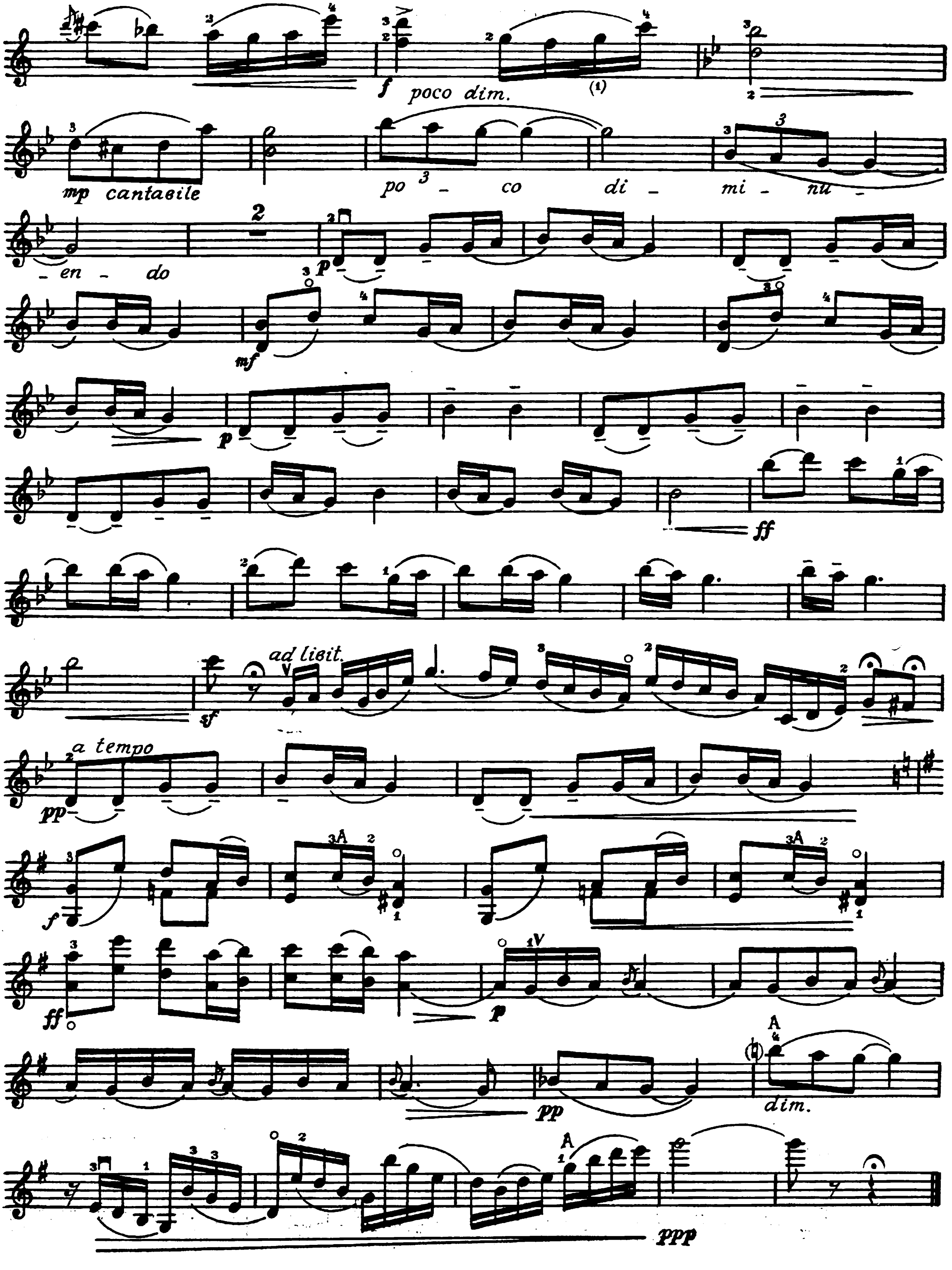
f poco dim.
(1)
mp cantabile
po - co di - mi - nu - en - do
ad libit.
a tempo
dim.
ppp

ИНТЕРМЕДИЯ

Е. Глебов

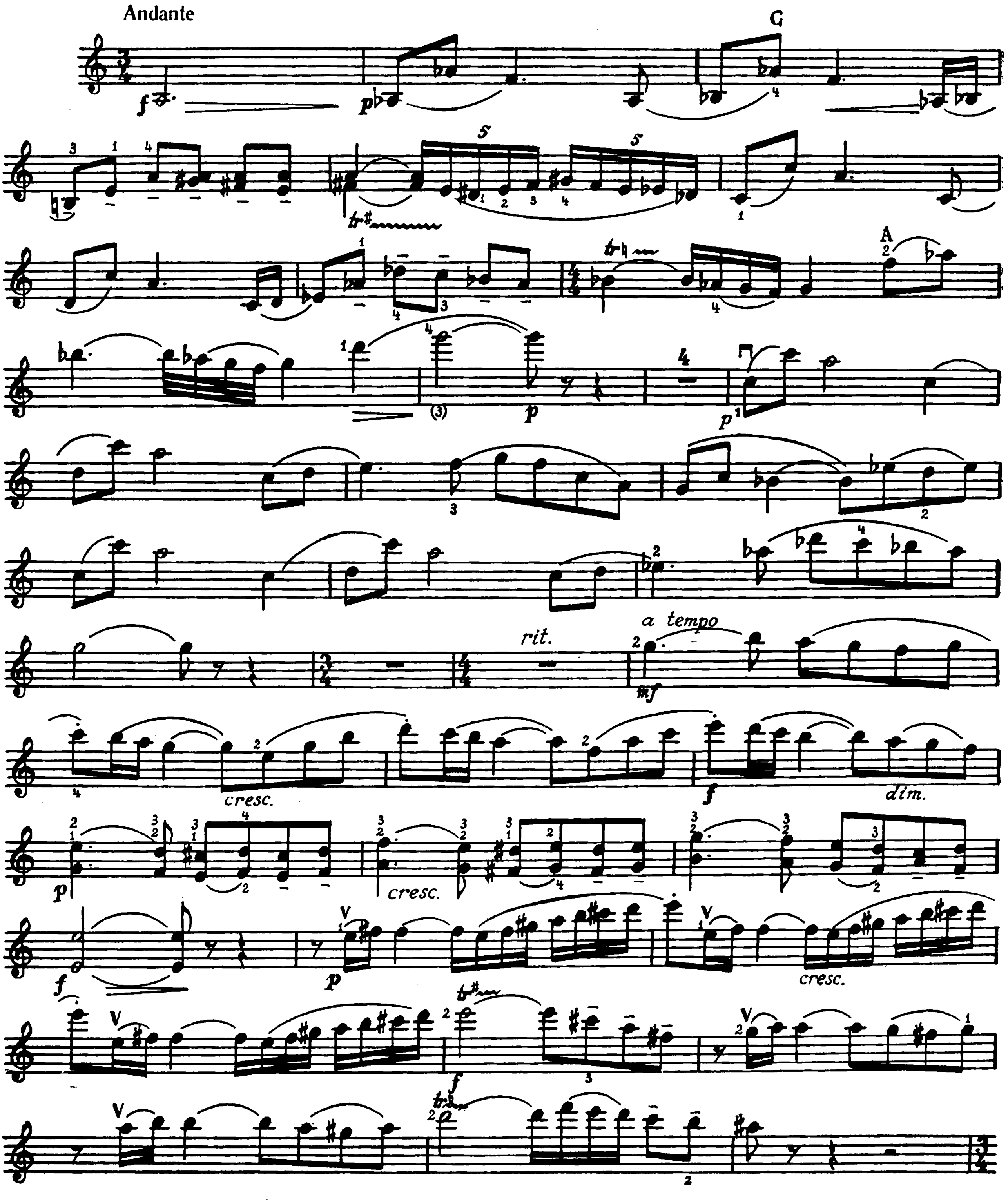

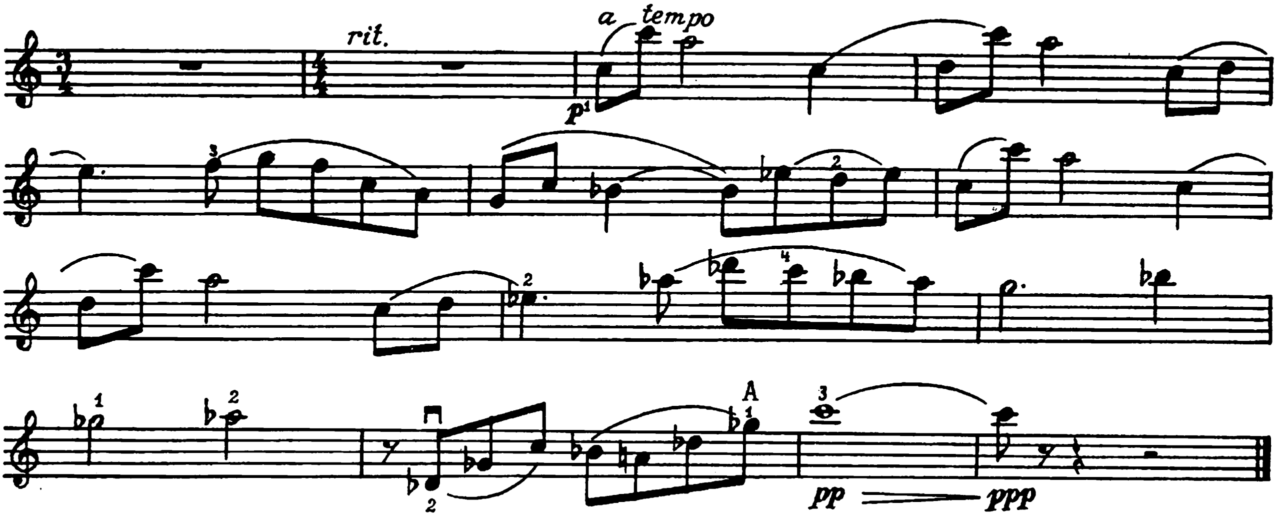

ВЕРАСЫ

Г. Пукст

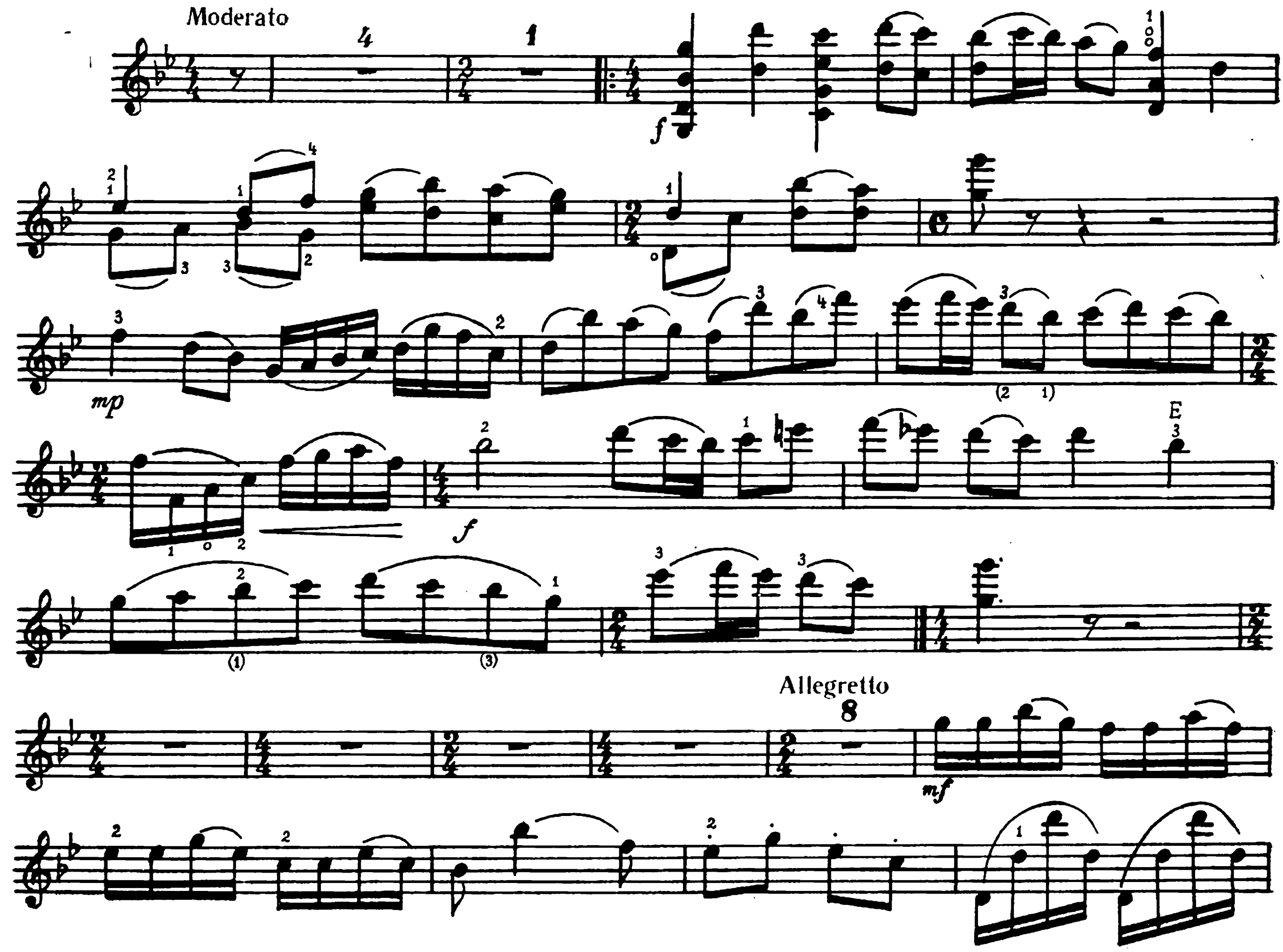

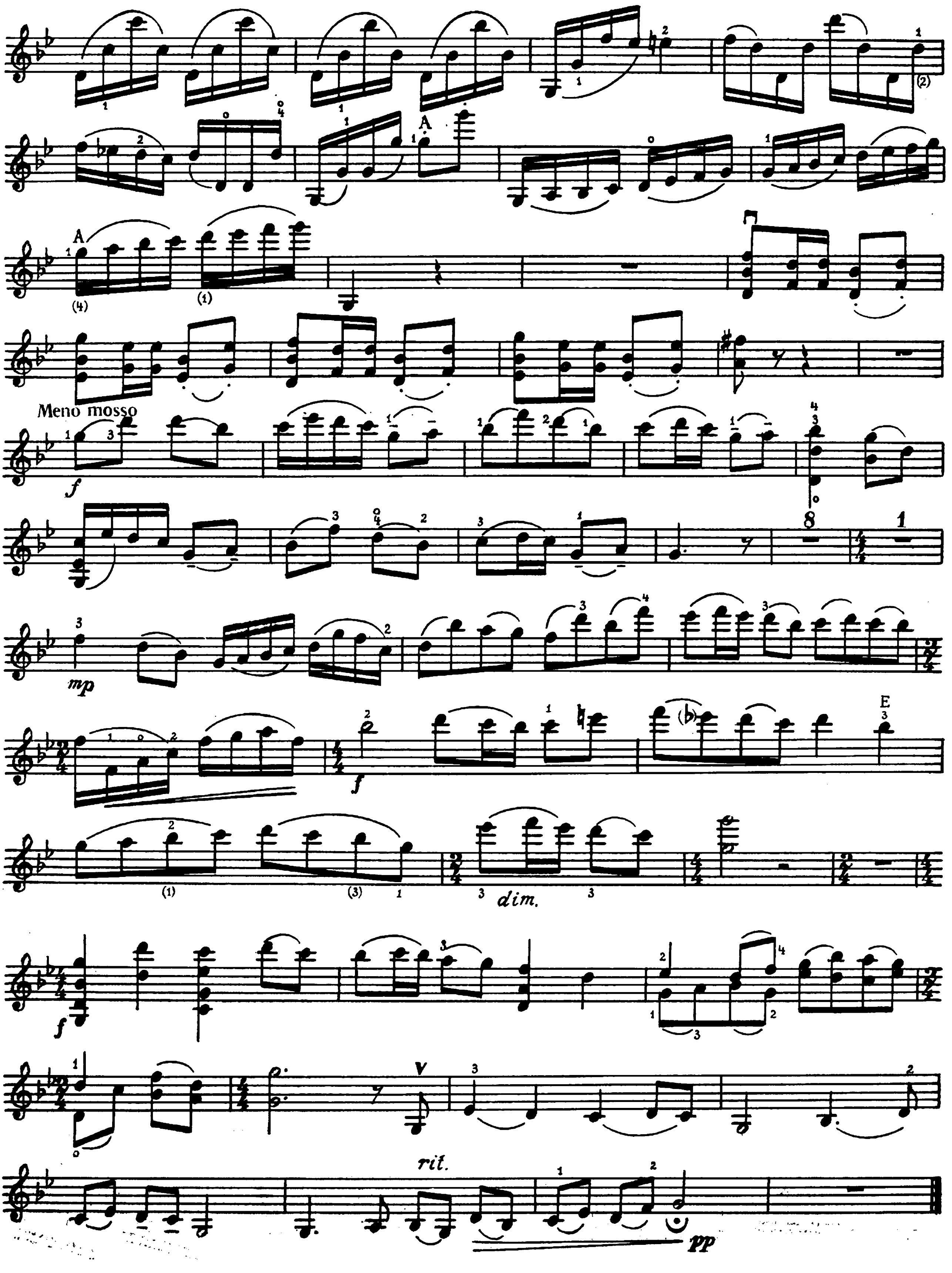
Meno mosso
dim.
rit.